

Legende

Landschaftspflegerische Maßnahmen

- Offenland
- mögliche Standorte für die Nistkästen und Ersatzquartiere

Schutzgebiete und Biotope

- amtlich kartiertes Biotop der Flachlandbiotopkartierung
- FFH-Gebiet
- Vogelschutzgebiet
- Landschaftsschutzgebiet

Sonstiges

- Untersuchungsgebiet 3-streifiger Ausbau der B16

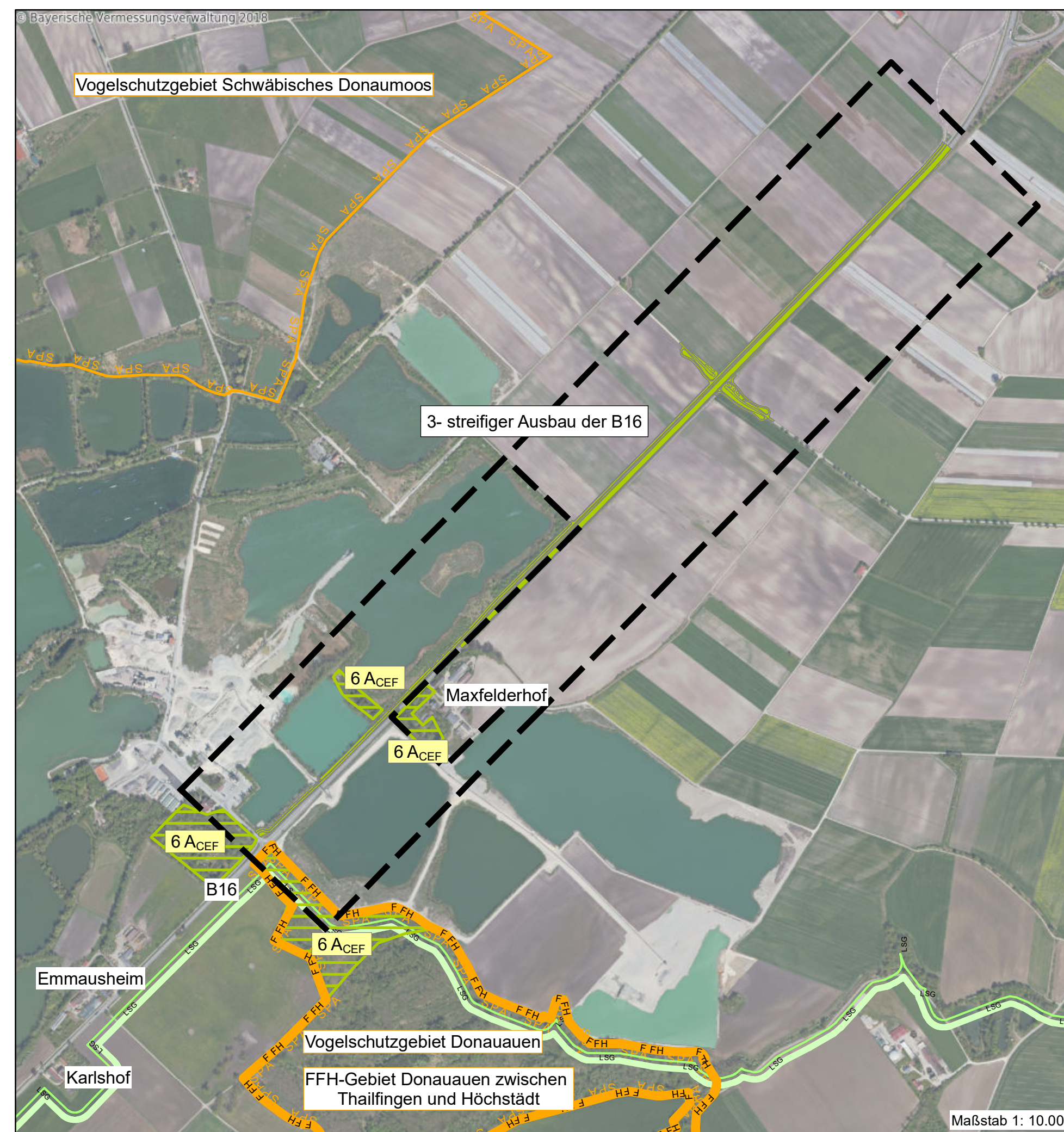

| | | | | |
|--|--|-------------|---|--------|
| Wolfgang Weinzler Landschaftsarchitekten GmbH Postfach 10 - 85051 Ingolstadt Tel.: 0841 96641-0 • Fax: 0841 96641-25 E-Mail: info@weinzler-la.de | | bearbeitet: | 30.10.2020 | Gs, Sp |
| | | gezeichnet: | 30.10.2020 | Go |
| | | geprüft: | | |
| | | Projekt: | A425 | |
| | | Pfad: | L:\A425_SBA Krumbach B16 LSP\105_Maßnahmenverzeichnis | |

| | | |
|--|--|--|
| Staatliches Bauamt Krumbach Nattenhauser Straße 16 86381 Krumbach Tel.: 08282/9908-0, Fax: 08282/9908-200, E-Mail: poststelle@stbaukr.bayern.de | | bearbeitet: gezeichnet: geprüft: PSP Nr.: Projekt: |
|--|--|--|

| Nr. | Art der Änderung | Datum | Zeichen |
|-----|------------------|-------|---------|
| | | | |

FESTSTELLUNGSENTWURF

| | |
|--|---|
| Straßenbauverwaltung Freistaat Bayern Staatliches Bauamt Krumbach Straße / Abschn.-Nr. / Station: B16 / 1380 / 0,675 - 2,375 PROJIS-Nr.: | Unterlage / Blatt-Nr.: 9.1 Maßnahme / Übersichtsplan 1:10.000 |
| B 16 Günzburg - Donau Dreistreifiger Ausbau Bau-km 0+... Bau-km 1+700 | |
| aufgestellt: Staatliches Bauamt Krumbach 21.12.2020 | <div style="border: 2px solid red; padding: 5px; transform: rotate(-15deg); display: inline-block;"> ersetzt durch Tekturplanung vom 22.09.2022 </div> |

Höhenbezugssystem: DE_DHHN12_NOH Geobasisdaten © Bayerische Vermessungsverwaltung