

Regionalplan Region Augsburg (9)

Verordnung zur Änderung der Verordnung zur Neufassung des Regionalplanes der Region Augsburg (9)

Karte 2b

Siedlung und Versorgung

zu B IV 2.4.2 "Nutzung der Windenergie"

Augsburg, den 29. Juni 2018

gez.

Erhard Friege
Erster Bürgermeister, Verbandsvorsitzender

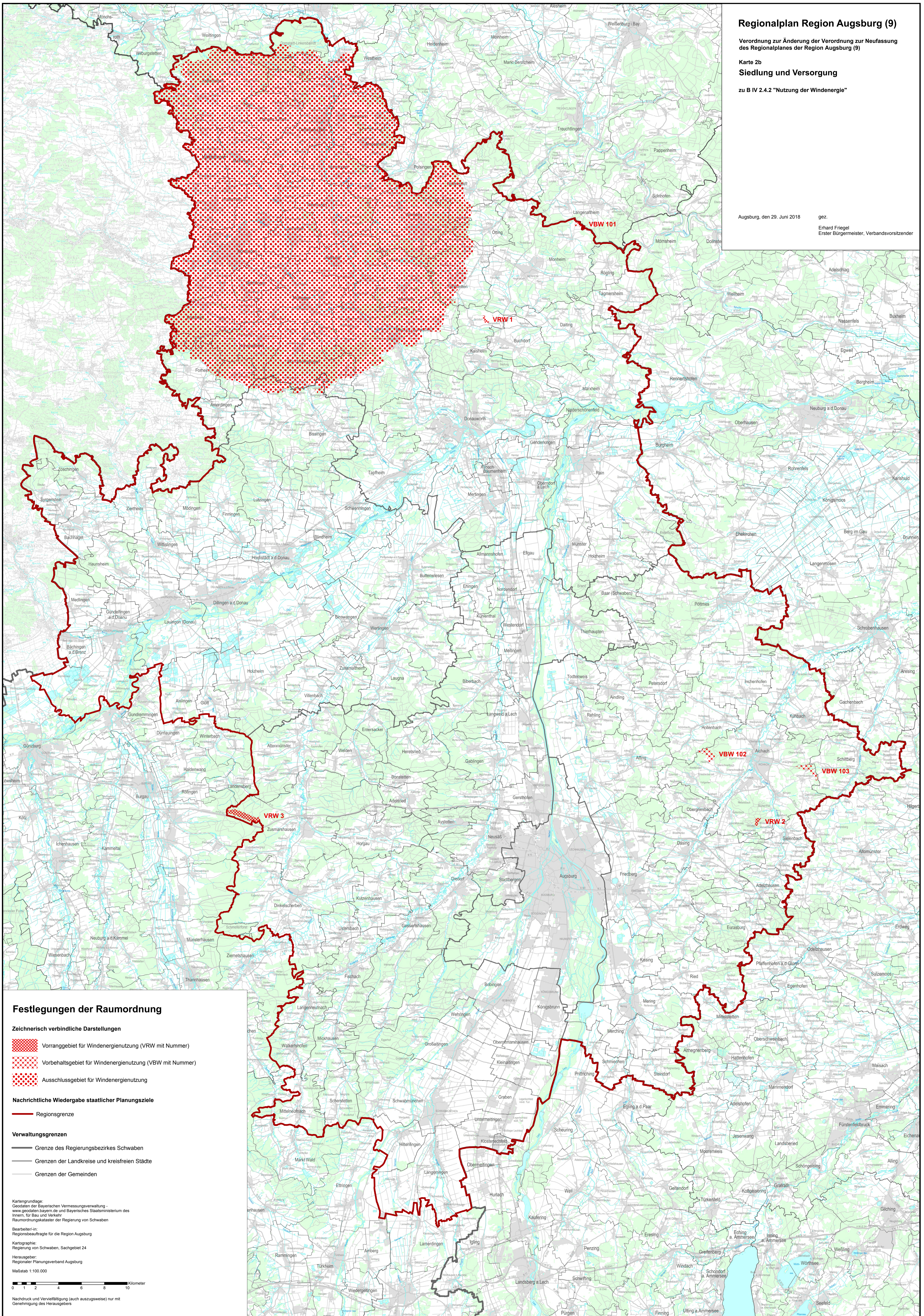

Festlegungen der Raumordnung

Zeichnerisch verbindliche Darstellungen

- Vorranggebiet für Windenergienutzung (VRW mit Nummer)
- Vorbehaltsgebiet für Windenergienutzung (VBW mit Nummer)
- Ausschlussgebiet für Windenergienutzung

Nachrichtliche Wiedergabe staatlicher Planungsziele

Regionsgrenze

Verwaltungsgrenzen

- Grenze des Regierungsbezirkes Schwaben
- Grenzen der Landkreise und kreisfreien Städte
- Grenzen der Gemeinden

Kartogrundlage:
Geodaten der Bayerischen Vermessungsverwaltung -
www.geodaten.bayern.de und Bayerisches Staatsministerium des
Innen, für Bau und Verkehr
Raumordnungskataster der Regierung von Schwaben

Bearbeiter/-in:
Regionsbeauftragte für die Region Augsburg

Kartographie:
Regierung von Schwaben, Sachgebiet 24

Herausgeber:
Regionaler Planungsverband Augsburg

Maßstab 1:100.000

0 2 4 6 8 10 Kilometer

Nachdruck und Vervielfältigung (auch auszugsweise) nur mit
Genehmigung des Herausgebers