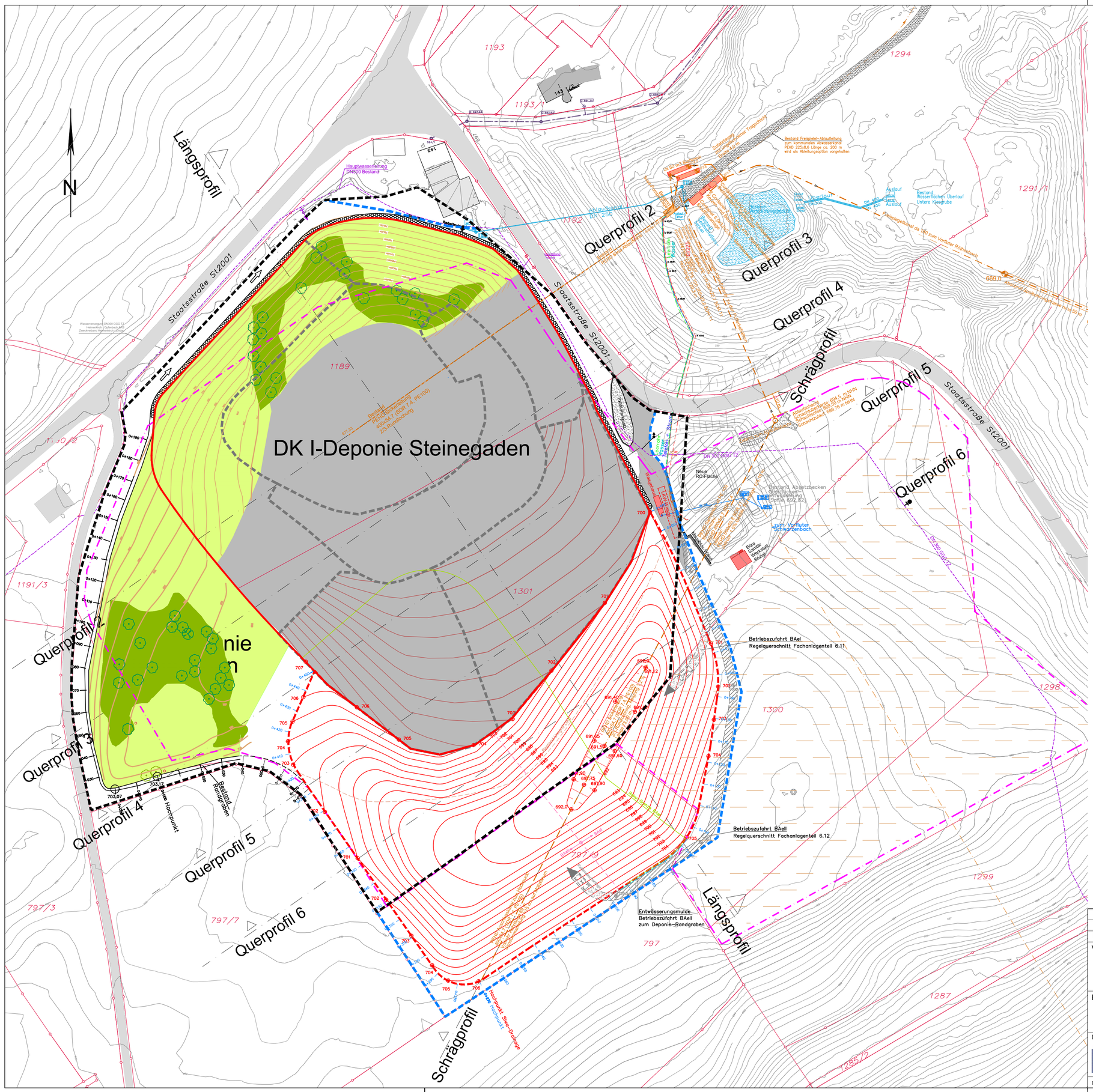

Legende

- 797 — Grundstücksgrenzen
- Planfeststellungsgrenze der Deponieerweiterung
- Planfeststellungsgrenze Bestand
- Deponieumring Bestand
- Deponieumring Erweiterung
- Bestand DKI-Deponie Steinegaden
- Bestand Rekultivierung DKI/DK0-Deponie Steinegaden
- Erweiterung der Deponiewanne der DKI-Deponie ca. 1,9 ha
- Kiesabbau gem. Bescheid v. 31.03.1977
  Verlauf südlich der DKI-Deponie
  Luftbild-Rekonstruktion Geo+Plan Geotechnik GmbH
  Ausdehnung und Abstandsflächen nicht gesichert
- Option RC-Fläche ca. 0,2 ha (nicht Bestandteil des vorliegenden Deponievorhabens)
- Bereich Altverfüllung, Altlastenkataster- Nr. 7760046.
  Mit Bescheid der RvS, Gz 55.1-8780.416/25, vom 27.02.2017 wurde der Abschluß der Nachsorge festgestellt

Gilching, den 11.02.2025

Ingenieurbüro Haas-Kahlenberg GmbH
Gerhard Haas-Kahlenberg
- Planersteller -

Kempten, den 11.02.2025

ZAK Energie GmbH
Christoph Lindermayr
- Antragsteller -

Nr.:	Änderungen	geänd. am	Bearbeiter	gepr. am	Projektleiter

Vorhaben:

Erweiterung DKI-Deponie Steinegaden

Plannummer: STe01-1-116_G | Maßstab: 1:1.000
Anlage 4.1 | Standort: siehe Antrag
Planstand: Entwurfsplanung

Planinhalt

Lageplan Deponiewanne

	Datum	Name	Unterschrift
gezeichnet	10.02.2025	Fischer	Fischer
geprüft	10.02.2025	Ha-Ka	Ha-Ka

Entwurfsverfasser:
Ingenieurbüro HAAS - KAHLENBERG GmbH
Bauwesen + Umwelttechnik
Talhofstraße 14 82205 Gilching Tel. 08105/271485
ingenieurbuero@haas.kahlenberg.de

Vorhabensträger:
ZAK Energie GmbH
Dieselstraße 9 87437 Kempten (Allgäu)
Tel. 0831/25282-0 Fax. 0831/25282-19

Diese Zeichnung unterliegt dem Urheberrecht. Ohne Genehmigung ist keine Kopie oder Weitergabe erlaubt