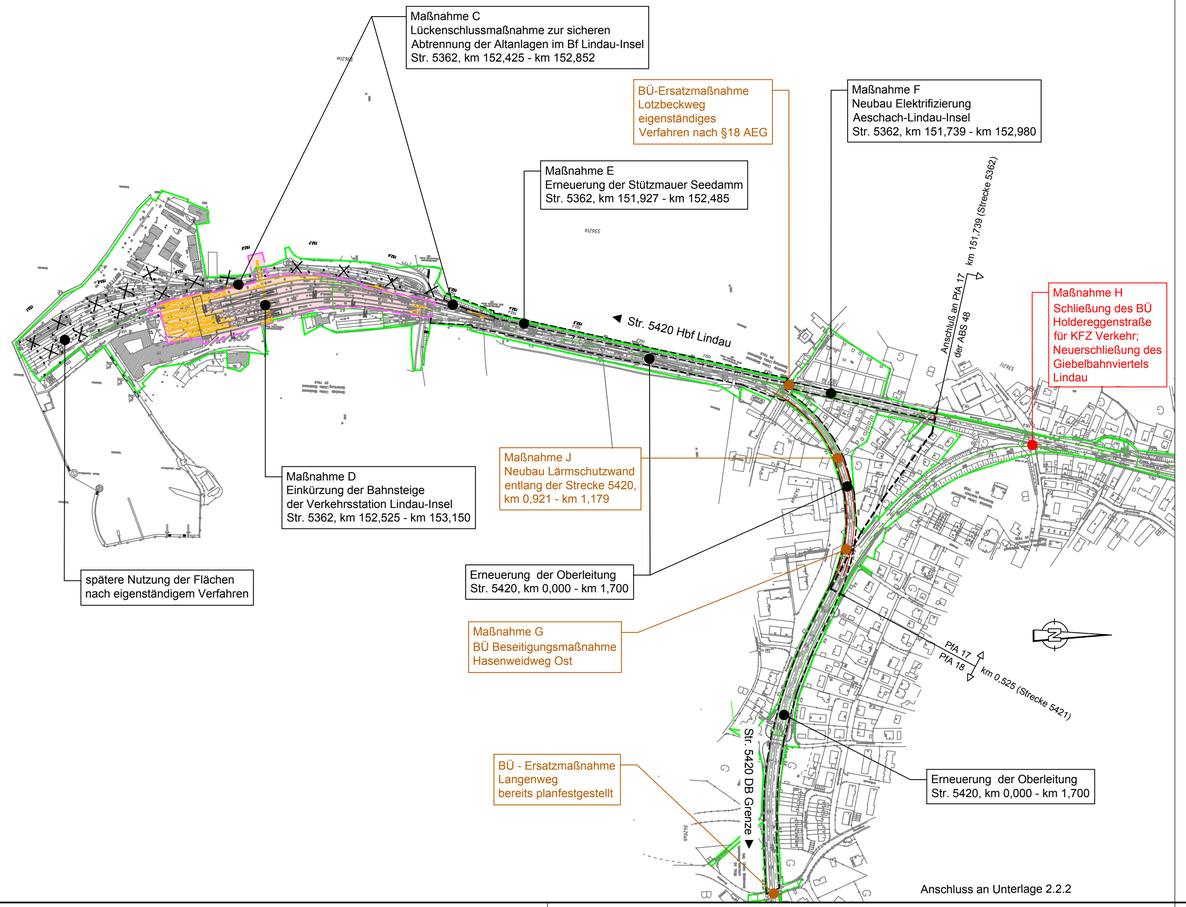

Legende

- Bestand (einschließlich DB-Kataster)
- Neubau / Änderung
- Rückbau
- äußere Grenze der vorhabenträgereigenen Grundstücke
- tangierende Planung ESTW-A Lindau (nachrichtliche Darstellung)
- Planänderung (Antragsfassung)
- Abgrenzung zur Genehmigungsplanung ABS 48
- Umgriff Teilmaßnahme
- Kataster (amtlich):
  - Gemeindegrenze
  - Gemarkungsgrenze
  - Flurgrenze
  - Flurstücksgrenze
- Gleis außer Betrieb vom Netz getrennt

Unterlage H 2.2.1

Genehmigungsvermerk Eisenbahn-Bundesamt

Übersichtsskizze

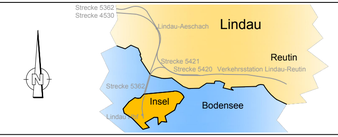

Index	Art der Änderung	Planungsstand

Genehmigungsplanung: Unterlage für eine Entscheidung nach § 18 AEG

Vorhabenträger:
DB Netz AG
Regionalbereich Süd
(I.NI-S-P-L)
Richelstraße 1
80634 München

DB NETZE

Datum Unterschrift | Datum Unterschrift | Datum Unterschrift

Planzeichen Nr.:- - -
Projekt-Nr.: K1026

	Datum	Name
gez.	05/2017	HS
bearb.	05/2017	FM
gepr.	05/2017	JO

Vertreter des Vorhabenträgers:
Matthias Mh Schmidt
Digital unterschrieben von Matthias Mh Schmidt
Datum: 2021.06.08 12:17:52 +02'00'
Datum Unterschrift

Planverfasser:
Mailänder Consult
Mailänder Consult GmbH
Mathystraße 13 • 76133 Karlsruhe
T 0721 93280-0 • F 0721 93280-99
Datum 30.05.2018 Unterschrift

Höhensystem:
Koordinatensystem:
Ursprungsplan:
Blattgröße: 780 x 297
Maßstab: 1 : 5.000

Vorhaben:

Maßnahmenbündel im Bahnknoten Lindau

Planart: Übersichtsplan

Planinhalt:

Strecke 5420 Lindau Hbf - Lindau-Reutin Grenze
Strecke 5421 Lindau-Aeschach - Lindau-Reutin
Strecke 5362 Buchloe - Lindau Hbf

G:\BAHN\K1026_Abstellanlage_Lindau-Reutin\0k_Plangen_Bundes\Plaene\LPI_Aenderungsverfahren_DGK_10_2-Aenderung_Unt_2.2.1.dwg / Unt_H_2-2-1_UEB_01_1_5000

Druckdatum vom: 23.05.2018