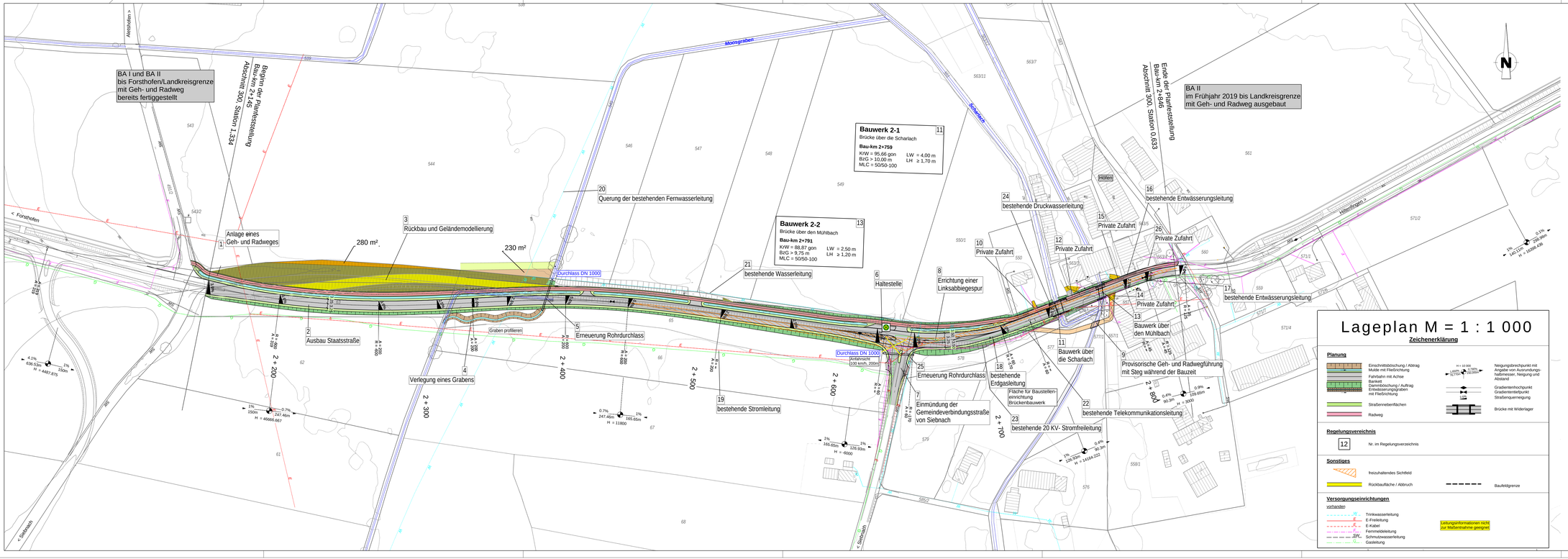

© Bayerische Vermessungsverwaltung, Geobasisdaten
(Darstellung der Flurkarte ohne Eigentumsnachweis nicht geeignet)
© Bayerisches Landesamt für Umwelt, www.lfu.bayern.de

Bezugssystem: Gauß-Krüger
Lagestatus: 120, DHDN90 - (EPSG 31468)
Höhenstatus: 100, DHHN12 (NN) - (EPSG 7699)
Auszug enthält Daten aus dem Rauminformationssystem

Regelquerschnitt

RQ 9,5

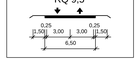

Tektur

Staatliches Bauamt Kempten

Rottachstraße 13
87439 Kempten

Tel.: 08315/243-02, Fax: 08315/243-3333, E-Mail: poststelle@stbake.bayern.de

bearbeitet:	Mai 2019	Rieg
gezeichnet:	Mai 2019	Mang
geprüft:	Mai 2019	Eisele
PSP Nr.:		
Projekt: Forsthofen Platz		

Nr.	Art der Änderung	Datum	Zeichen
1	Ausrundung der Gradiente geändert	24.04.2023	MR
2	Fließpfeile Mulde und Moosgraben	26.04.2023	MR
3	Bauwerksbezeichnungen	26.04.2023	MR

Feststellungsentwurf

Straßenbauverwaltung Freistaat Bayern

Staatliches Bauamt Kempten

Straße / Abschn.-Nr. / Station: 2,2027 / Abs. 300 / Station 1,334 - 0,633

PROJIS-Nr.:

Unterlage / Blatt-Nr.: 5 T

Lageplan

Maßstab: 1 : 1000

St 2027, Schwabmünchen - Mittelneufnach
Ausbau bei Forsthofen

BA III

aufgestellt:
Staatliches Bauamt Kempten

Markus Kreitmeier, Baudirektor
Kempten, den 20.01.2020

Tekturplanung aufgestellt:
Staatliches Bauamt Kempten

Michael Neugert, Baudirektor
Kempten, den 26.04.2023

Lageplan M = 1 : 1 000

Zeichenerklärung

Planung

- Einschnittsböschung / Abtrag
- Mulde mit Fließrichtung
- Fahrbahn mit Achse
- Bankett
- Dammböschung / Auftrag
- Entwässerungsgraben mit Fließrichtung
- Straßenoberflächen
- Radweg
- H = 10 000 — 1,000% 0,750% 0,500% — Neigungsbrechpunkt mit Angabe von Ausrundungs-halbmesser, Neigung und Abstand
- Gradientenhochpunkt
- Gradiententiefpunkt
- Straßengueneigung
- Brücke mit Widerlager

Regelungsverzeichnis

12 — Nr. im Regelungsverzeichnis

Sonstiges

- freizuhaltendes Sichtfeld
- Rückbaufläche / Abbruch
- Baufeldgrenze

Versorgungseinrichtungen

vorhanden

- W — Trinkwasserleitung
- E — E-Freileitung
- E — E-Kabel
- Femmeldeleitung
- SW — Schmutzwasserleitung
- G — Gasleitung

Leitungsinformationen nicht zur Maßannahme geeignet