

# GVS Stettbachstraße bei Weinhausen

**Bauwerk 47-1** Neubau  
Brücke B 12 über  
GVS Stettbachstraße b. Weinhausen

**Bau-km 6+514**  
LW = 8,50 m  
LH ≥ 4,50 m  
BzG = 28,60 m  
KrW = 60 gon

H = 800,000 m  
T = 24,800 m  
f = 0,384 m  
km = 0+040,000  
h TS = 634,807 m

H = 800,000 m  
T = 30,000 m  
f = 0,562 m  
km = 0+096,701  
h TS = 630,838 m

H = 1000,000 m  
T = 25,000 m  
f = 0,312 m  
km = 0+179,705  
h TS = 631,253 m

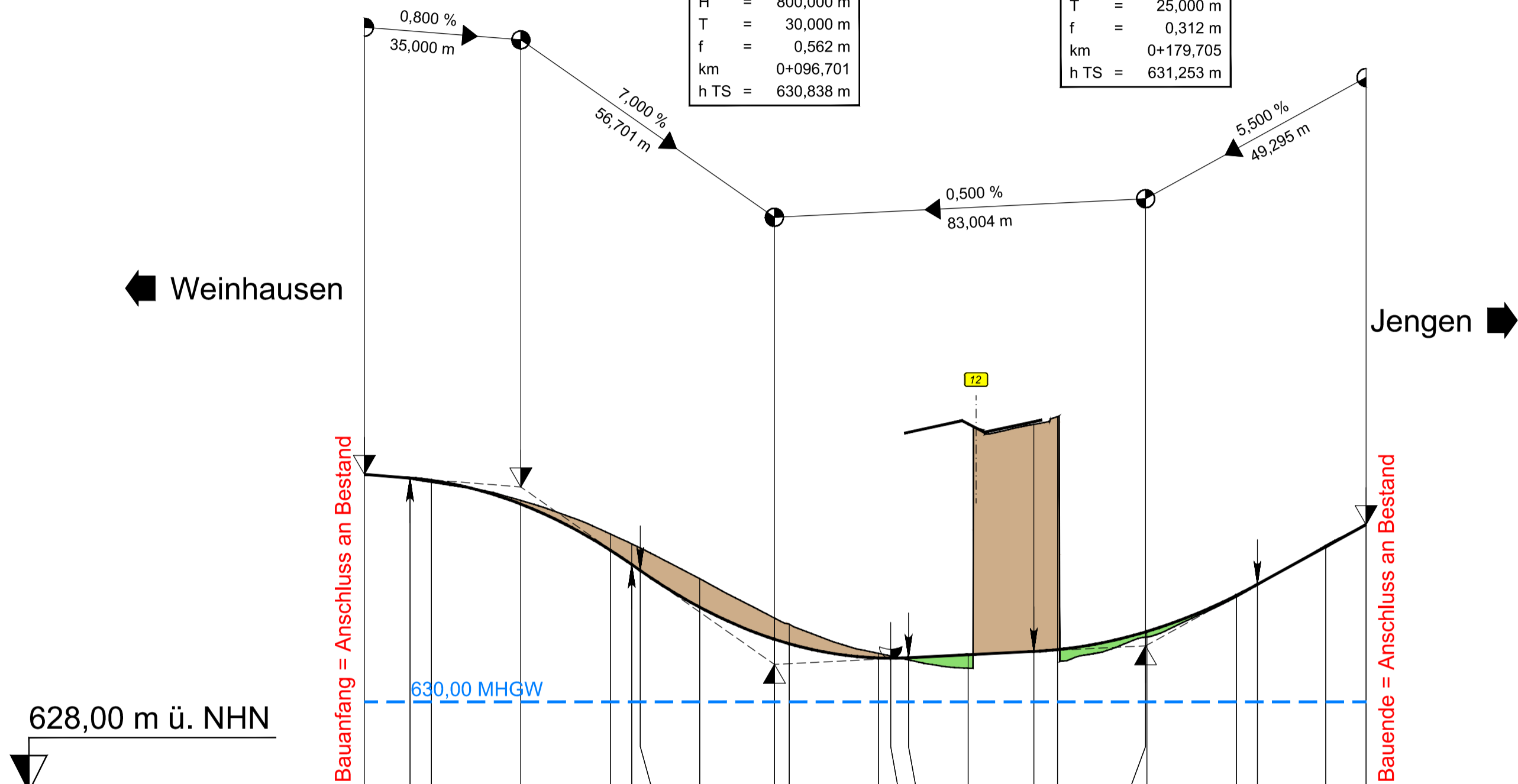

Gradientenhöhe	635,087	635,006	634,953	634,423	633,393	633,071	632,938	632,118	631,401	631,300	630,983	630,978	630,988	631,055	631,128	631,169	631,566	631,575	632,381	632,628	633,469	633,964
Geländehöhe		634,988	634,912	634,504	633,756	633,534	633,443	632,756	631,876	631,742	631,083	631,027	630,940	630,753	636,205	636,379	631,447	631,450	632,346	632,613	633,500	633,964
Station/Bau-km	5,000	15,200	20,000	40,000	60,000	64,800	66,701	80,000	96,701	100,000	120,000	122,701	126,701	140,000	154,705	160,000	179,705	180,000	200,000	204,705	220,000	229,000

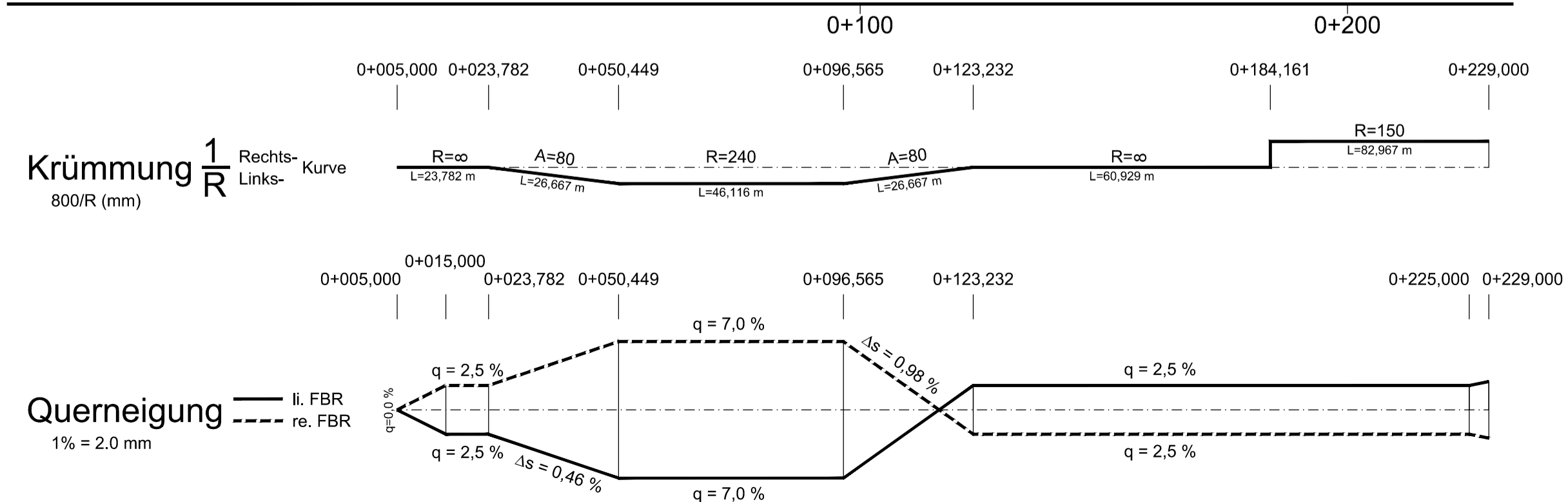

## Zeichenerklärung

- Gradientenhochpunkt
  - Gradiententiefpunkt
  - Ausrundungsbeginn Kuppe / Ausrundungsende Wanne
  - Damm
  - Einschnitt
- Neigungsbrechpunkt mit Angabe von
- H = 15 000,00 m
  - T = 362,155 m
  - f = 4,372 m
  - km = 356,46
  - h TS = 451,868 m
- Ausrundungshalbmesser  
Tangentenlänge  
Stichhöhe  
Bau-km  
Höhe Tangentenschnittpunkt
- Längsneigung und Abstand zum nächsten Neigungsbrechpunkt
- 1,500 %  
1531,00 m
- 0,500 %  
725,00 m

**Wagner Ingenieure**  
Beratende Ingenieure für Bauwesen

Domagkstraße 1a, 80807 München  
Ruf: +49 89 680896-3, Fax: +49 89 680896-59  
E-Mail: kontakt@wagner-ingenieure.com  
www.wagner-ingenieure.com

gezeichnet: März 2020 Kobylak  
bearbeitet: März 2020 Waue  
geprüft: März 2020 Lindner  
München, den 31.03.2020  
Wagner Ingenieure GmbH

**Staatliches Bauamt Kempten**

Rottachstraße 13  
87439 Kempten

Tel.: 0831/5243-02, Fax: 0831/5243-3333, E-Mail: poststelle@stbake.bayern.de

bearbeitet: Danberg  
gezeichnet:  
geprüft: Hanrieder  
PSP Nr.: B72S.ABBA0040.00  
Projekt: Erw. auf 4 Fahrstr. Untergerma.-Buchloe

Nr.	Art der Änderung	Datum	Zeichen

## FESTSTELLUNGSENTWURF

Straßenbauverwaltung Freistaat Bayern  
Staatliches Bauamt Kempten  
Straße / Abschn.-Nr. / Station: B12 / 640\_2,500 - 660\_2,307  
PROJIS-Nr.: 09 171212 40

Unterlage / Blatt: 6.2/6  
Höhenplan  
GVS Stettbachstraße bei Weinhausen

Bundesstraße B12: Kempten (A 7) - ... Kaufbeuren (A 96)  
Erweiterung ...  
Planung ...  
Untergerma ... - Buchloe (A 96)

aufgestellt:  
Staatliches Bauamt Kempten  
Kreitmeier, Bauamt Kempten, 31...

**Ersetzt durch Tekturplanung vom 20.01.2022**

58001\_GP\_HPL006\_BW47-1\_ERSETZUNG  
01.12.21 15:20:12  
P:\5\_BAUAMT\KEMPTEN\STBA\_KEMPTEN\58001\14\_GENEHMIGUNGSPLANUNG\TEKTUR-1\06\_HOEHENPLAN  
Länge: 59,0 cm Höhe: 42,0 cm Fläche: 0,2478 m²