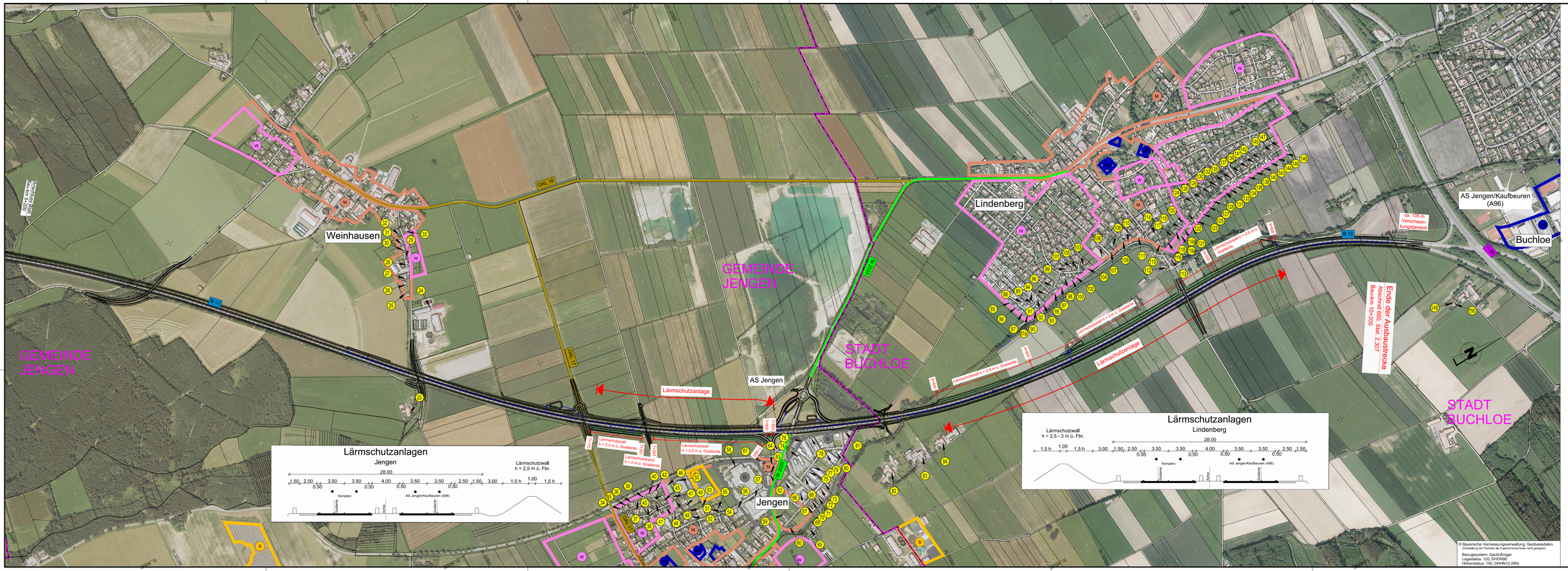

Zeichenerklärung

Gebiete und Flächen

vorhanden

- (W) Wohnbaufläche
- (M) gemischte Baufläche
- (G) gewerbliche Baufläche
- (S) Sonderbaufläche
- Gemeinbedarfsfläche

Straßennetz

vorhanden

- A 96 Bundeautobahn
- B 12 Bundesstraße
- ST 2036 Staatsstraße
- OAL 17 Kreisstraße

Immissionsschutz

- (S) / (4) Objekt-Nr. ohne / mit Grenzwertüberschreitung
- Gebäudeseiten mit Grenzwertüberschreitung

Verwaltung

- Gemeindegrenze

1 2

Wagner Ingenieure
Beratende Ingenieure für Bauwesen

Domagkstraße 1a, 80807 München
Ruf: +49 89 6808966-0, Fax: +49 89 6808966-59
E-Mail: kontakt@wagner-ingenieure.com
www.wagner-ingenieure.com

gezeichnet:	März 2020	Kobylak
bearbeitet:	März 2020	Wase
geprüft:	März 2020	Lindner

München, den 31.03.2020

Wagner Ingenieure GmbH

Staatliches Bauamt Kempten

Rottachstraße 13
87439 Kempten

Tel.: 0831/5243-02, Fax: 0831/5243-3333, E-Mail: poststelle@stbake.bayern.de

bearbeitet:	Danberg
gezeichnet:	
geprüft:	Hannieder
PSP Nr.:	B72S,A88A0040,00
Projekt:	Erw. auf 4 Fahrstr. Untergerma.-Buchloe

Nr.	Art der Änderung	Datum	Zeichen

FESTSTELLUNGSENTWURF

Straßenbauverwaltung Freistaat Bayern

Staatliches Bauamt Kempten

Straße / Abschn.-Nr. / Station: B12 / 640_2,500 - 660_2,307

PROJIS-Nr.: 09 171212 40

Unterlage / Blatt-Nr.: 7/2

Lageplan der Immissionsschutzmaßnahmen

Maßstab: 1 : 5.000

Bundesstraße B12: Kempten (A 7) - AS Jengen/Kaufbeuren (A 96)
Erweiterung auf 4 Fahrstreifen
Planungsabschnitt 6
Untergermaringen - Buchloe (A 96)
Bau-km 0+000 bis 10+200

aufgestellt:
Staatliches Bauamt Kempten

Kreitmeier, Bauoberrat
Kempten, 31.03.2020