

### B 12 Irritationschutzwände bei Bau-km 8+280

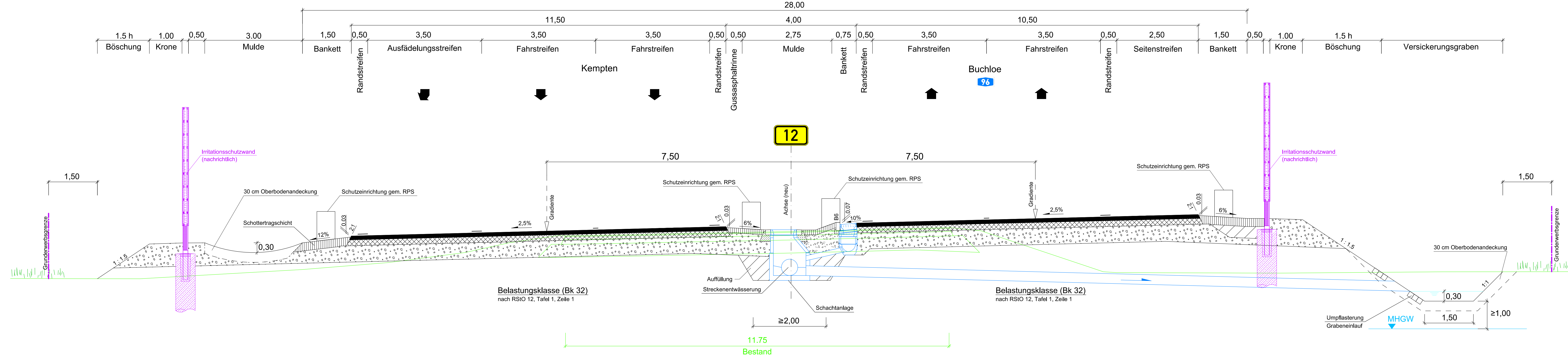

### B 12 mit Gradientenanhebung und Lärmschutzwall Bau-km 8+410 - 9+800

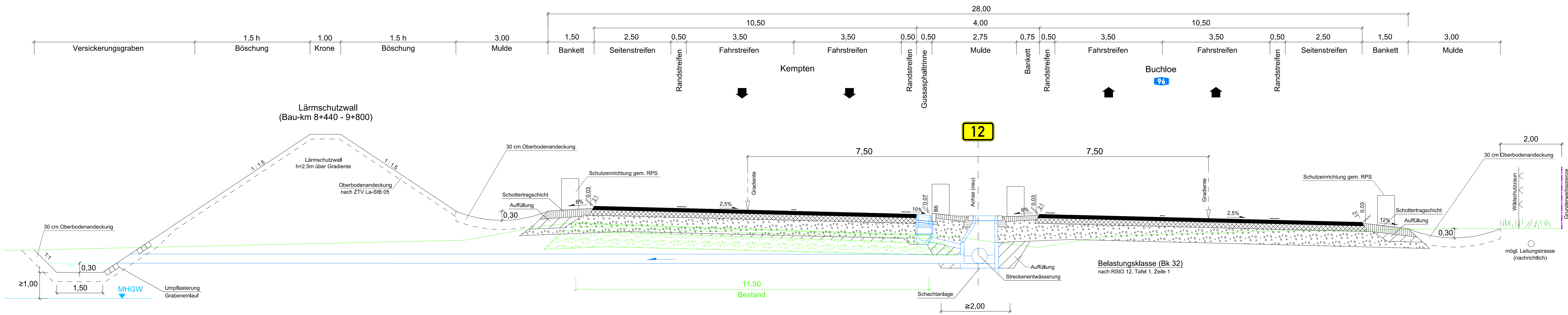

### B 12 mit Gradientenanhebung und Entwässerungsgraben Bau-km 9+800 - 10+200

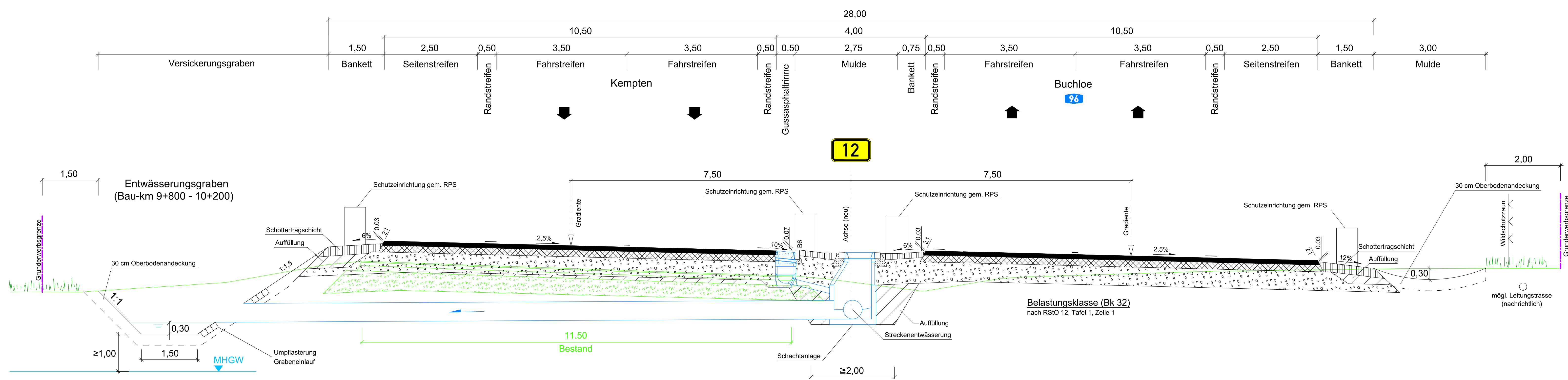

<b>Wagner Ingenieure</b> Beratende Ingenieure für Bauwesen Dumgenstraße 1a, 80607 München Tel: +49 89 88285-3, Fax: +49 89 88285-50 E-Mail: kontakt@wagner-ingenieure.com www.wagner-ingenieure.com		gezeichnet: März 2020 bearbeitet: März 2020 geprüft: März 2020 München, den 31.03.2020	Kiriyak Wax Linder
Wagner Ingenieure GmbH			

<b>Staatliches Bauamt Kempten</b> Rottschstraße 13 87439 Kempten Tel: 0931/5243-22, Fax: 0931/5243-3333, E-Mail: poststelle@stbaw.bayern.de		bezeichnet: Durberg gezeichnet: geprüft: Hinrieder PSP-Nr.: BfZS/ABBAD040.00 Projekt: Erw. auf 4 Fahrst. Untergarmingen - Buchloe
--	--	---

Nr.	Art der Änderung	Datum	Zeichen

### FESTSTELLUNGSENTWURF

Straßenbauverwaltung Freistaat Bayern <b>Staatliches Bauamt Kempten</b> Stelle / Abzsch.-Nr. / Station: B12/640_2,500 - 660_2,307 PROJ.-AN: 09/1712/40		Unterlage / Blatt-Nr.: 1472 <b>Straßenquerschnitte B12</b> Anbaubereich Ost Maßstab: 1 : 50
Bundesstraße B12: Kempten (A 7) - AS Jengen/Kaufbeuren (A 96) Erweiterung auf 4 Fahrstreifen <b>Planungsabschnitt 6</b> Untergarmingen - Buchloe (A 96) Bau-km 0+000 bis 10+200		
aufgestellt: Staatliches Bauamt Kempten Kreuzauer, Bauamtsleiter Kempten, 31.03.2020		