

Geh- und Radwegnetz während der Bauzeit

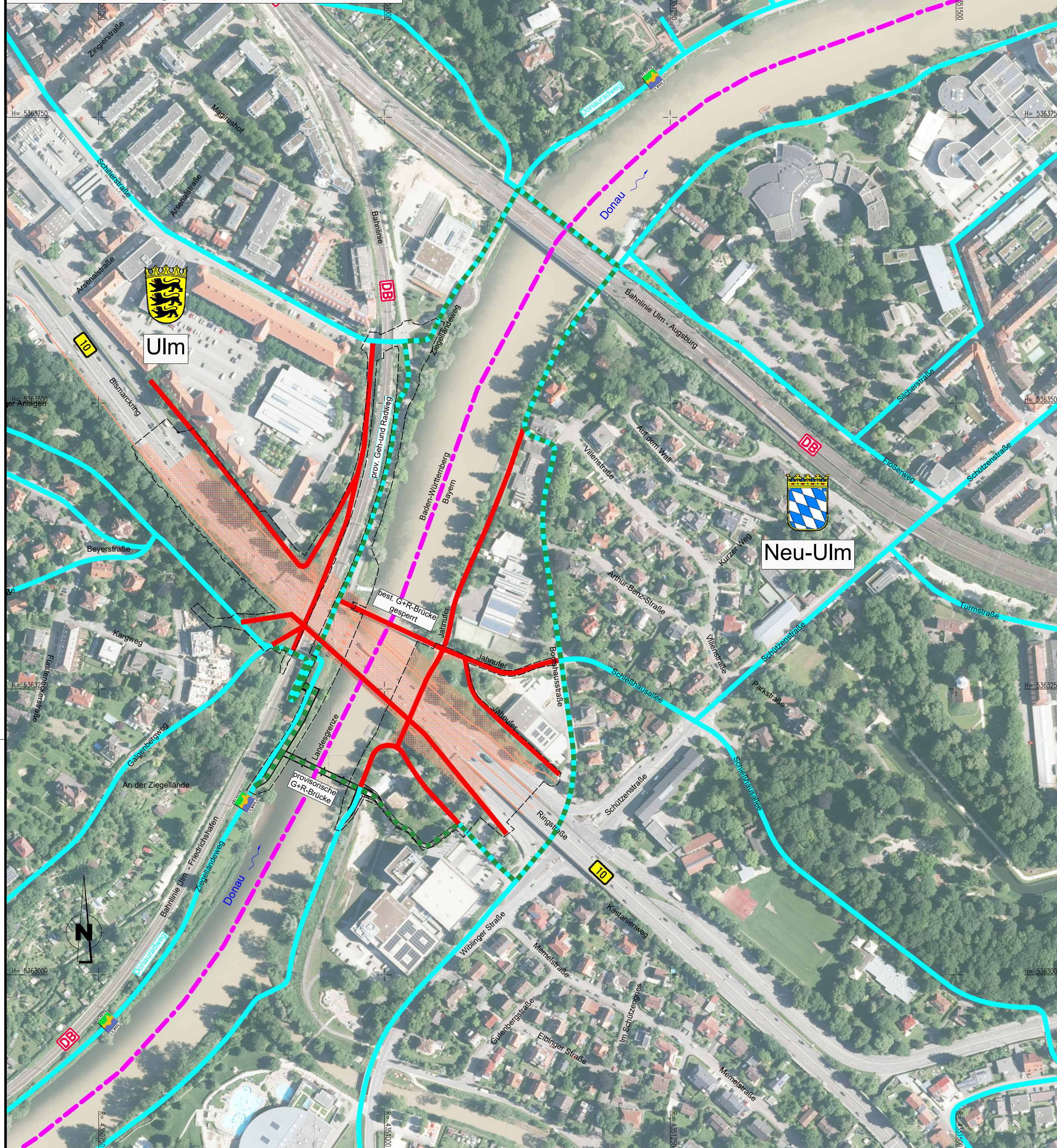

Geh- und Radwegnetz während der Bauzeit für Bauarbeiten kürzerer Dauer



Legende

- Geh- und Radwegnetz
- Sperrung
- Umleitung
- Neubaumaßnahme

Wagner Ingenieure Beratende Ingenieure für Bauwesen Domagkstraße 1a, 80807 München Ruf: +49 89 680896-3, Fax: +49 89 680896-59 E-Mail: kontakt@wagner-ingenieure.com SSF Ingenieure AG Beratende Ingenieure im Bauwesen www.ssf-ing.de		gezeichnet: Mai 2023	lim
		bearbeitet: Mai 2023	lis
		geprüft: Mai 2023	pua
	München, den 12.05.2023		 Wagner Ingenieure GmbH

Staatliches Bauamt Krumbach		bearbeitet:	
Nattenhauser Straße 16 86381 Krumbach		gezeichnet:	
Tel.: 08282/9908-0, Fax: 08282/9908-200, E-Mail: poststelle@stbakr.bayern.de		geprüft:	
		PSP Nr.:	
		Projekt:	B10 - Ersatzneubau Adenauerbrücke

Nr.	Art der Änderung	Datum	Zeichen

FESTSTELLUNGSENTWURF

Straßenbauverwaltung Freistaat Bayern	Unterlage / Blatt-Nr.: 16.2
Staatliches Bauamt Krumbach	Umleitung Geh- und Radweg während der Bauzeit
Straße / Abschn.-Nr. / Station: B 10 / 100 / -0,244 bis 0,121	Maßstab: 1 : 2.500
PROJIS-Nr.:	

B10 (Ulm) - AS Nersingen A 7
 Ersatzneubau der Adenauerbrücke Ulm / Neu-Ulm
 Bau-km 0+018,90 bis Bau-km 0+383,90

aufgestellt:
 Staatliches Bauamt Krumbach

 Leit. i. d. Baudirektion
 Krumbach, den 02.06.2023

B107_GP_WF007_BROUWCE_BAUZEIT.DWG
 P: 03.06.2023, 8: 05.06.2023, SSF, W1818714_GEWISSUNGSPLAN\16_VERKEHRSPERSONEN\LACEPLAN
 Länge: 97,0 cm, Breite: 42,0 cm, Fläche: 4.074 m²