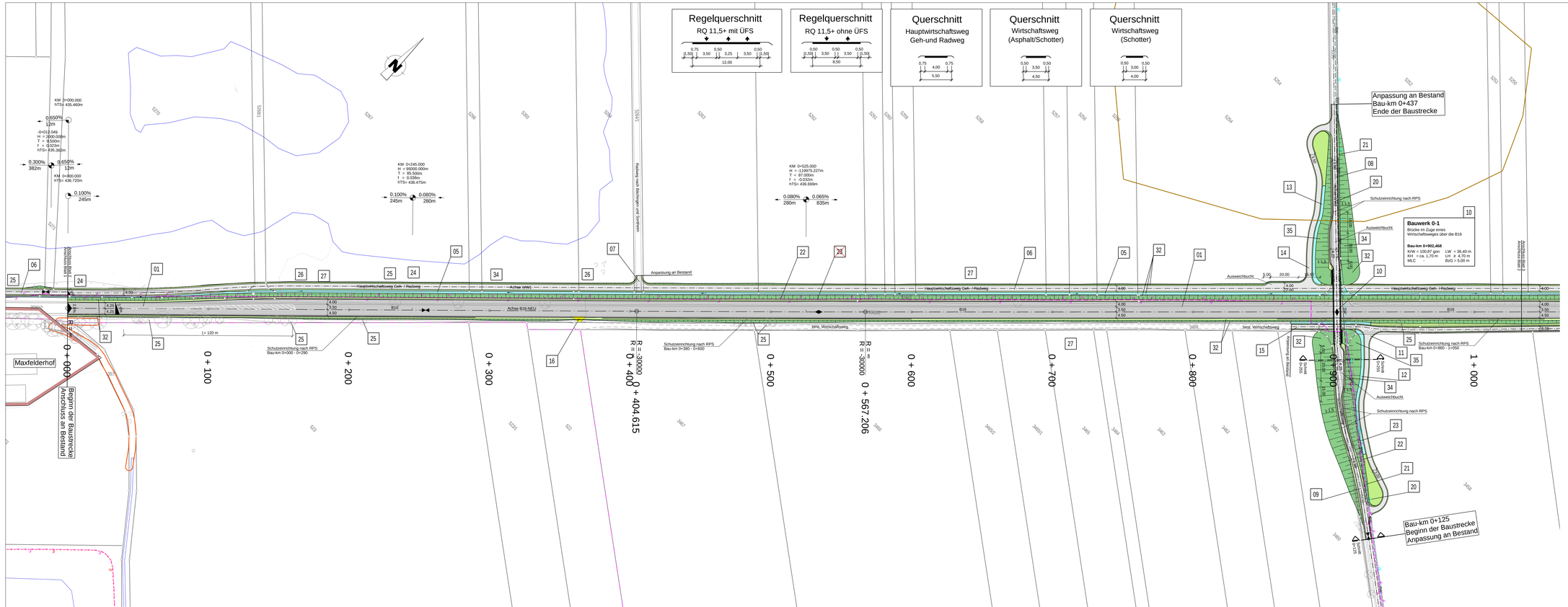

Zeichenerklärung

Planung

- Einschnittsböschung / Abtrag
- Mulde mit Fließrichtung
- Fahrbahn mit Achse
- Bankett
- Dammböschung / Auftrag
- Entwässerungsgraben mit Fließrichtung
- Straßenrebenflächen
- Wirtschaftsweg, bit. bef.
- Rückbau
- Neigungsbrechpunkt mit Angabe von Ausrundungshalbmesser, Neigung und Abstand
- Gradientenhochpunkt
- Gradiententiefpunkt
- Straßenquerneigung
- Brücke mit Widerlager

Versorgungseinrichtungen

vorhanden / geplant

- Trinkwasserleitung
- Fernmeldeleitung
- Schmutzwasserleitung

Verwaltung

- Gemarkungsgrenze
- Flurstücksgrenze

Regelungsverzeichnis

- 12 — Nr. im Regelungsverzeichnis
- 12 — geänderte Nummer im Regelungsverzeichnis
- 12 — entfallene Nummer im Regelungsverzeichnis

Schutzgebiete

- geschütztes Biotop
- M — Mischgebiet
- BD — Bodendenkmal

TEKTURPLANUNG

1 2 3

SWECO

Steinerne Furt 67
86167 Augsburg

Telefon +49 821 48078-0
Telefax +49 821 48078-20

Zertifiziert durch die TÜV Rheinland Cert GmbH (www.tuv.com, ID 9108622071) nach ISO 9001:2015, ISO 14001:2015, OHSAS 18001:2007

bearbeitet:	27.03.2020	PHA
gezeichnet:	27.03.2020	WID
geprüft:		
Projekt:	0730-18-006	
Pfad:	P:\Staatliches Bauamt Krumbach\0730-18-006\0730-18-006.rvt	

Staatliches Bauamt Krumbach

Nattenhauser Straße 16
86381 Krumbach

Tel.: 08282/9908-0, Fax: 08282/9908-200, E-Mail: poststelle@stbakru.bayern.de

bearbeitet:		
gezeichnet:		
geprüft:		
PSP Nr.:		
Projekt:		

Nr.	Art der Änderung	Datum	Zeichen
1	Nummer 23 Regelungsverzeichnis geändert	26.11.2021	WID

FESTSTELLUNGSENTWURF

Straßenbauverwaltung Freistaat Bayern

Staatliches Bauamt Krumbach

Straße / Abschn.-Nr. / Station: B16 / 1380 / 0,675 - 2,375

PROJIS-Nr.:

Unterlage / Blatt-Nr.: 5 / 2 T

Lageplan

Teil 2

Bau-km 0+000 - 1+030

Maßstab: 1 : 1000

B 16 Günzburg - Donauwörth

Dreistreifiger Ausbau Peterswörth

Bau-km 0+000 bis Bau-km 1+700

aufgestellt:
Staatliches Bauamt Krumbach

Wirnsteher, Ltd. Baudirektor

Krumbach, den 21.12.2020

Tektur zum Feststellungsentwurf vom 21.12.2020
Aufgestellt: Staatliches Bauamt Krumbach

Leis, Ltd. Baudirektor

Krumbach, den 22.09.2022

Höhenbezugssystem: DE_DHHN12_NOH