Ausbildung der
Damm- und Einschnittböschung

Böschungshöhe	h ≥ 2,00 m	h < 2,00 m
Regelböschung	1 : 1,5	b = 3,00 m
Tangentenlänge der Ausrundung	T = 3,00 m	T = 1,5 x h

Straßenquerschnitt
bei Station 0+900

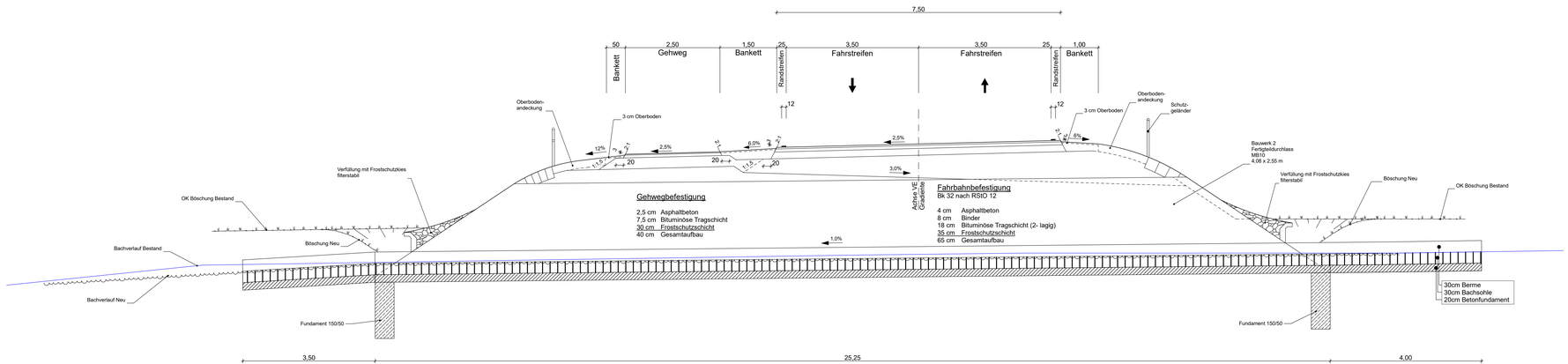

1 2 3 4 5 6 7

architekten & ingenieure
planungsbüro
peter weigelt
kirchplatz 4
89231 burgau
tel.: 08222 / 411 600
fax: 08222 / 411 601
pweigelt@weigelt-inf.de

BV:	Datum	Name
Planer :	18.12.2018	C.Weigelt
Zeichner :	18.12.2018	E.Lauter
Prüfer :	30.11.2020	P.Weigelt
Datei:		

Staatliches Bauamt Krumbach

Nattenhauser Str. 16
86381 Krumbach

Tel.: 08282/9908-0, Fax: 08282/9908-200, E-Mail: poststelle@stbakru.bayern.de

bearbeitet:	
gezeichnet:	
geprüft:	
PSP Nr.:	
Projekt: GZ 5 Verlegung bei Kleinkötz	

Nr.	Art der Änderung	Datum	Zeichen

FESTSTELLUNGSENTWURF

Straßenbauverwaltung Freistaat Bayern

Staatliches Bauamt Krumbach

Straße / Abschn.-Nr. / Station: GZ5_120_1,285 bis B16_1220_1,653

PROJIS-Nr.:

Unterlage / Blatt-Nr.: 14.2 / 3

Straßenquerschnitt

Maßstab: 1 : 50

GZ 5 Großkötz - Kleinkötz

Verlegung in Kleinkötz

Bau-km 0+000 bis Bau-km 2+050

aufgestellt:
Staatliches Bauamt Krumbach

Weirather, Ltd. Baudirektor
Krumbach, den 15.09.2021

Druck 1100x500