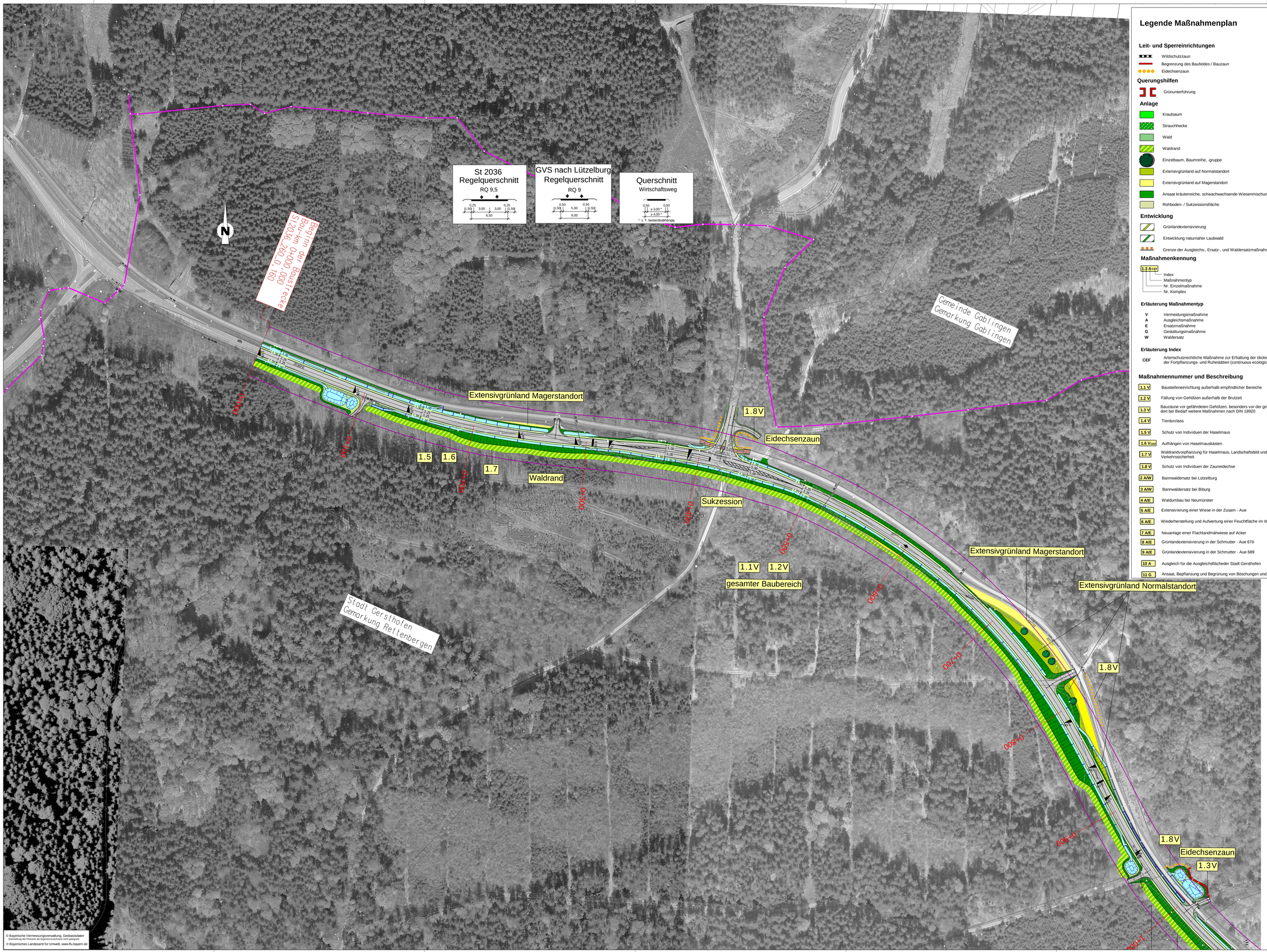

© Bayerische Vermessungsverwaltung, Geobasisdaten
(Darstellung der Flurkarte als Eigenkonstruktion nicht geeignet)
© Bayerisches Landesamt für Umwelt, www.lfu.bayern.de

Legende Maßnahmenplan

Leit- und Sperreinrichtungen

- Wildschutzzaun
- Begrenzung des Baufeldes / Bauzaun
- Eidechsenzaun

Querungshilfen

- Grünunterführung

Anlage

- Krautsaum
- Strauchhecke
- Wald
- Waldrand
- Einzelbaum, Baumreihe, -gruppe
- Extensivgrünland auf Normalstandort
- Extensivgrünland auf Magerstandort
- Ansaat kräuterreiche, schwachwachsende Wiesenmischung
- Rohboden- / Sukzessionsfläche

Entwicklung

- Grünlandextensivierung
- Entwicklung naturnaher Laubwald
- Grenze der Ausgleichs-, Ersatz-, und Waldersatzmaßnahmen

Maßnahmenkennung

1.3 A CEF
- Index
- Maßnahmentyp
- Nr. Einzelmaßnahme
- Nr. Komplex

Erläuterung Maßnahmentyp

V	Vermeidungsmaßnahme
A	Ausgleichsmaßnahme
E	Ersatzmaßnahme
G	Gestaltungsmaßnahme
W	Waldersatz

Erläuterung Index

CEF	Artenschutzrechtliche Maßnahme zur Erhaltung der ökologischen Funktion der Fortpflanzungs- und Ruhestätten (continuous ecological functionality)

Maßnahmennummer und Beschreibung

1.1 V	Baustelleneinrichtung außerhalb empfindlicher Bereiche
1.2 V	Fällung von Gehölzen außerhalb der Brutzeit
1.3 V	Bauzäune vor gefährdeten Gehölzen, besonders vor der großen Eiche, dort bei Bedarf weitere Maßnahmen nach DIN 18920
1.4 V	Tierdurchlass
1.5 V	Schutz von Individuen der Haselmaus
1.6 V CEF	Aufhängen von Haselmauskästen
1.7 V	Waldrandvorpflanzung für Haselmaus, Landschaftsbild und Verkehrssicherheit
1.8 V	Schutz von Individuen der Zauneidechse
2 A/W	Bannwaldersatz bei Lützelburg
3 A/W	Bannwaldersatz bei Biburg
4 A/E	Waldumbau bei Neumünster
5 A/E	Extensivierung einer Wiese in der Zusam - Aue
6 A/E	Wiederherstellung und Aufwertung einer Feuchtfläche im Wald
7 A/E	Neuanlage einer Flachlandmähwiese auf Acker
8 A/E	Grünlandextensivierung in der Schmutter - Aue 670
9 A/E	Grünlandextensivierung in der Schmutter - Aue 689
10 A	Ausgleich für die Ausgleichsflächeder Stadt Gersthofen
11 G	Ansaat, Bepflanzung und Begrünung von Böschungen und Straßennebenflächen

Bezugsräume

- Abgrenzung des Bezugsraums
- (1) Name des Bezugsraums
- (...) Name des Bezugsraums
- Beeinträchtigungszone 20 m

Technische Planung

- Trasse des geplanten Vorhabens
- Rückbaustrecke
- Bauwerk 02 — Bauwerk zur Vermeidung funktionaler Beeinträchtigungen

Biotope

XXX	Siedlung / Gewerbe Wohnhausfläche
XXX	Freizeit-, Erholungs-, Grünfläche Freibad
XXX	Verkehrsfläche Wirtschaftsweg, versiegelt
	...
B 75	Biotop laut amtlicher Biotopkartierung Bayern mit Nummer
	Grenze der Biotoptypenkartierung
WA	Laubwald (Reinbestand) Auwald
XXX	Mischwald Laubmischwaldaufforstung
WP	Nadelwald (Reinbestand) Kiefernwald bodensauer
GW	Waldrand, -saum Wärmeliebender Saum
XXX	Kahlschlag-, Windwurf-, Schneebruchfläche Schlagflur
WH WU	Gebüsche, Hecken, Gehölze Hecke naturnah Streuobstbestand
UA	Einzelbaum, Baumreihe, -gruppe Allee, Baumreihe
LR3150	Stillgewässer Nährstoffreiches Stillgewässer ohne §30 - Schutz
FW	Fließgewässer Naturnahes Fließgewässer
QF	Quelle Quelle naturnah
GP	Moor, Feuchtfläche, Sumpf Pfeifengraswiesen
XXX	Kraut- / Staudenflur Staudenflur / Ufersaum
GB	Offene Trocken- / Magerstandorte Magerer Altgrasbestand
LR6510	Grünland Artenreiche Flachlandmähwiese
XXX	Acker Ackerbrache
XXX	Sonderstandorte Baumschule

1 2 3

Staatliches Bauamt Augsburg Holbeinstraße 10 86150 Augsburg Tel.: 0821/2581-0, Fax: 0821/2581-214, E-Mail: poststelle@stbaa.bayern.de	bearbeitet:	Januar 2024	Borchardt
	gezeichnet:	Januar 2024	Steisch
	geprüft:	Januar 2024	Geiger
	PSP Nr.:		
	Projekt: 2036_AUS_Heretsried-Holzhausen/2022_Neuplanung		
	RE2022_LBP_LuftbildAugenpfleger_12092023.icd		

Nr.	Art der Änderung	Datum	Zeichen

FESTSTELLUNGSENTWURF

Straßenbauverwaltung Freistaat Bayern Staatliches Bauamt Augsburg Straße / Abschn.-Nr. / Station: St2036_260_0,160 bis St 2036_260_3,384 PROJIS-Nr.:	Unterlage / Blatt-Nr.: 9.2 / 1 Landschaftspflegerischer Maßnahmenplan Maßstab: 1 :1000

St 2036 Wertingen - Augsburg
Ausbau Heretsried - Holzhausen

Bau-km 0+000 bis Bau-km 3+195

aufgestellt:
Staatliches Bauamt Augsburg

Kreitmeier, Bauoberrätin
Augsburg, den 01.10.2024