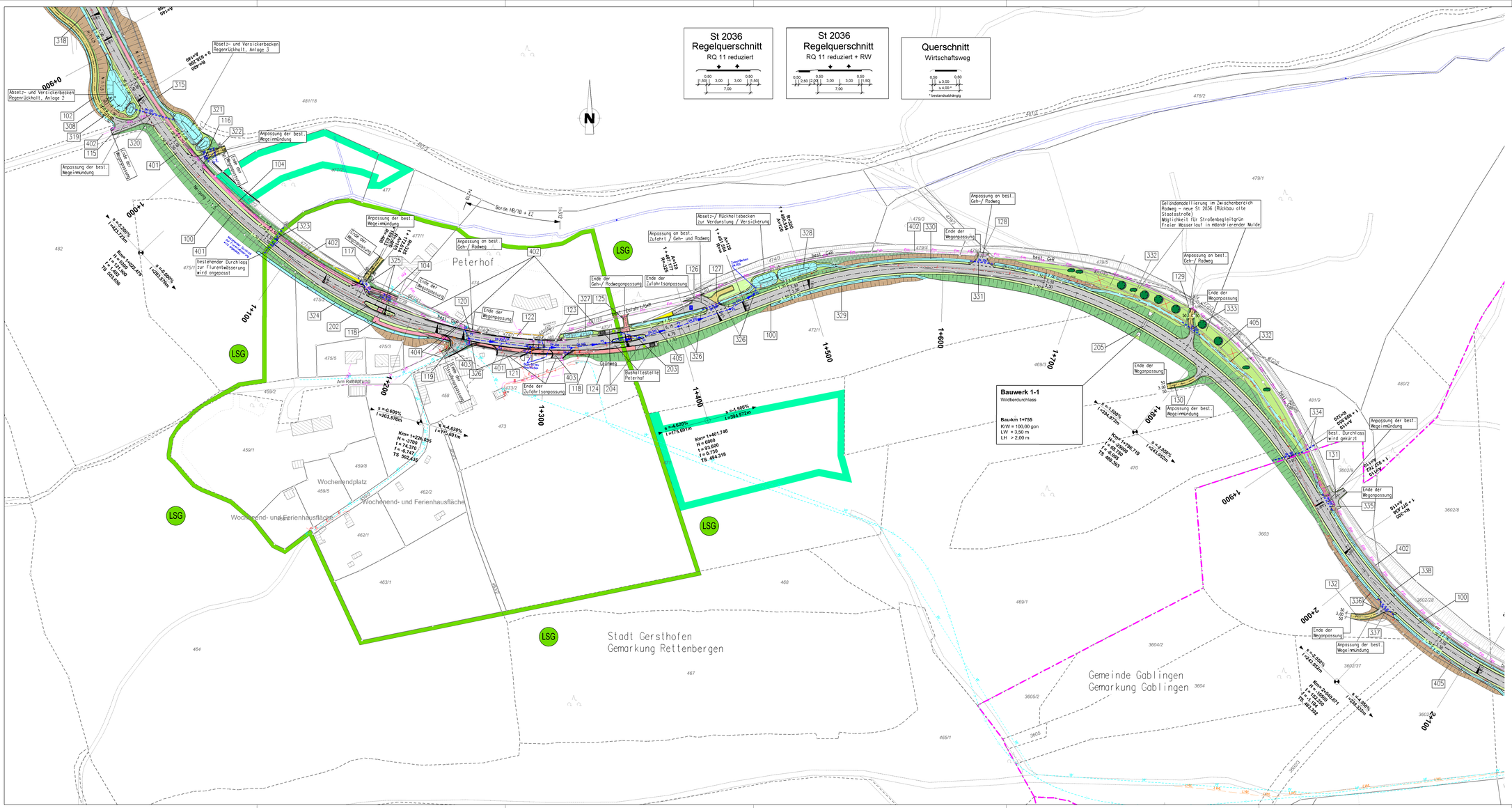

Zeichenerklärung

Planung

- Einschnittsböschung / Abtrag
- Mulde mit Fließrichtung
- Fahrbahn mit Achse
- Bankett
- Dammböschung / Auftrag
- Entwässerungsgraben mit Fließrichtung
- Straßenoberflächen
- Wirtschaftsweg, bit. bef.
- Wirtschaftsweg, unbef.
- Radweg
- Neigungsbrechpunkt mit Angabe von Auskindungs-halbmesser, Neigung und Abstand
- Gradientenhochpunkt / Gradiententiefpunkt
- Straßenquerneigung
- Brücke mit Widerlager

Verwaltung

- Flurgrenze
- Flurstücksgrenze
- 481/16 Flurstücksnummer

Regelungsverzeichnis

- 121 Nr. im Regelungsverzeichnis

Sonstiges

- Leiteinrichtung für Amphibien und Kleintiere
- Rückbaufläche / Abbruch

Versorgungseinrichtungen

- Mittelspannungskabel Lechwerke AG
- Niederspannungskabel Lechwerke AG
- Freileitung Mittelspannung Lechwerke AG
- Fernmeldekabel Deutsche Telekom AG
- LWL-Kabel Verizon Deutschland GmbH
- Wasserleitung
- Mischwasserkanal
- Abwasserdruckleitung

Entwässerung

vorhanden / geplant

- Rohrdurchlass DN 300 mit Fließrichtung
- Straßenablauf
- Kontrollschacht + Rohrleitung
- Muldeneinlauf

Schutzgebiete

- W Wohngebiet
- M Mischgebiet
- S Sondergebiet
- GF Grünfläche
- geschütztes Biotop
- LSG Landschaftsschutzgebiet

1 2 3

Staatliches Bauamt Augsburg

Holbeinstraße 10
86150 Augsburg

Tel.: 0821/2581-0, Fax: 0821/2581-214, E-Mail: poststelle@stbaa.bayern.de

bearbeitet:	Juli 2017	Borchardt	
gezeichnet:	Juli 2017	Steisch	
geprüft:	Juli 2017	Heiß	
PSP Nr.:			
Projekt:			

Nr.	Art der Änderung	Datum	Zeichen

FESTSTELLUNGSENTWURF

Straßenbauverwaltung Freistaat Bayern

Staatliches Bauamt Augsburg

Straße / Abschn.-Nr. / Station: St 2036_280_0,160 bis St2036_280_3,384

PROJIS-Nr.:

Unterlage / Blatt-Nr.: 5 / 2

Lageplan

Maßstab: 1 : 1000

St 2036 Wertingen - Augsburg
Ausbau Heretsried - Holzhausen

Bau-km 0+000 bis Bau-km 3+185

aufgestellt:
Staatliches Bauamt Augsburg

Heiß, Bauoberrat

Augsburg, den 31.07.2017