

MENSCHEN EINSCHLIESSLICH DER MENSCHLICHEN GESUNDHEIT, ERHÖLUNG UND LANDSCHAFT

- Bestand**
 Nutzungstypen (Biotopgruppen gem. BayKompV, FNP, ALKIS)
- Acker
 - Grünland
 - Wald
 - Gehölz
 - Gewässer
 - Sonstige Biotopflächen
 - Sport, Freizeit und Erholungsfläche
 - Ca, Campingplatz
 - Eh, Erholungsfläche
 - Fr, Freizeitanlagen
 - Ga, Garten
 - Gr, Grünanlage
 - Sa, Sportanlagen
 - Sp, Spielplatz, Bolzplatz
 - WF, Wochenend- und Ferienhaustische
 - Wp, Wochenendplatz
 - Siedlungsflächen
 - Industrie- u. Gewerbefläche
 - Verkehrsflächen
 - Kiesabbau; abgeschlossen, aktiv, geplant (WWA DON, 2018)

Landschaftsbildeinheiten und Erholungsbereiche im Untersuchungsgebiet

- Donau Abgrenzung der Landschaftsbildeinheiten mit Namen
- überregionale Rad- und Wanderwege
- örtliche Rad- und Wanderweg

Schutzgebiete mit besonderer Bedeutung für Landschaft und Erholung

- Landschaftsschutzgebiet
- Naturschutzgebiet
- Naturdenkmal (flächenhaft)
- Naturdenkmal (punkthaft)
- Wald mit besonderer Bedeutung für die Erholung

Luft und Klima

- Bannwald
- Lokaler Klimaschutzwald
- Wald mit besonderer Bedeutung als Lebensraum, Landschaftsbild, Genressource

Kulturquater

- Bodenkmal
- Baudenkmal

Nachrichtlich

- Untersuchungsraum
- Flutungserinne
- Fläche für Deich / Geländemodellierung
- Deichscharte
- Bauwerke**
- Einlassbauwerk
- Auslaufbauwerk
- Durchlass, Verrohrung
- Pumpwerk, Schöpfwerk
- Siebauwerk

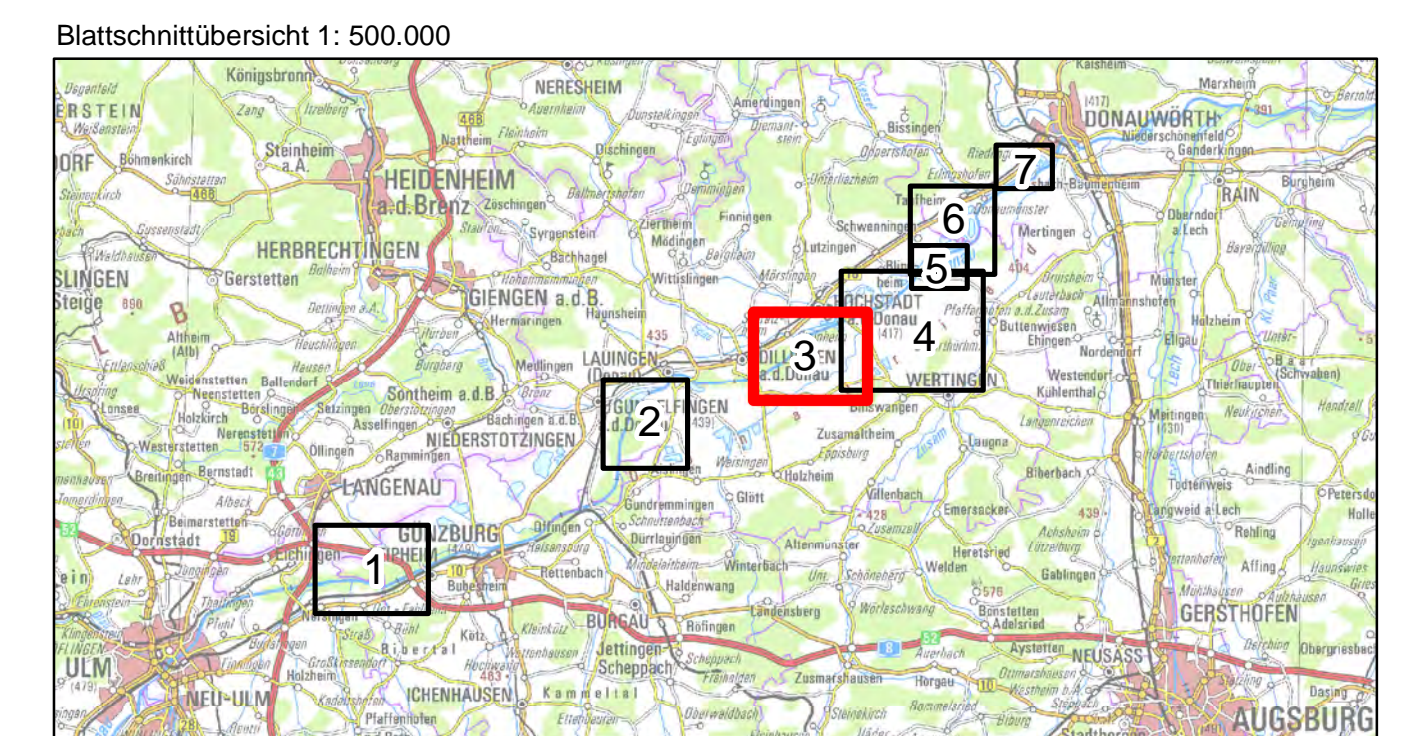

Wasserwirtschaftsamt Donauwörth

Gew I
 Donau
 Iller- bis Lechmündung



Nachdruck oder Vervielfältigung, auch auszugsweise, nur mit Genehmigung des Herausgebers. Geobasisdaten © Bayerische Vermessungsverwaltung 2010. Koordinatenreferenzsystem: DHDN 3-Degree Gauss Zone 4 (EPSG:31468). Höhenbezugsystem: DHHN2016.

Vorhaben: Hochwasserschutz Aktionsprogramm Schwäbische Donau Rückhalte-Projekt	Anlage: 8.1.3.1
Vorbausträger: Freistaat Bayern Wasserwirtschaftsamt Donauwörth Friedstraße 23, 86650 Donauwörth, Tel. 0936/7009-0, Fax 0936/7009-136	Plan-Nr.: 1
Landkreis: Dillingen a. d. Donau	Maßstab: 1:10.000
Gemeinde: Dillingen a. d. Donau, Höchstädt a. d. Donau	Datum, Name: entw. März 2022, Koch / Pfalter
Kennzeichen: G1773130001	gez. März 2022, Krause / Meißner
Rückhalteraum Bischofswörth/Christianswörth Schutzgut Menschen, Erholung, Luft/Klima, Landschaft, Kulturquater Bestand und Konflikte	
Erwerbsverfasser: ARGE Hochwasserschutz Schwäbische Donau Bader Konzept GmbH Bönnen Beratende Ingenieure GmbH WALD + CORBE Consulting GmbH 23.05.2022	Vorbausträger: gez. 23.05.2022 Dr.-Ing. Andreas Rimböck, Ltd. Bauingenieur
Datum: 23.05.2022	gez. 23.05.2022
Dr.-Ing. Michael Pflanz	Dr.-Ing. Andreas Rimböck, Ltd. Bauingenieur
Dr.-Ing. Michael Pflanz	Dr.-Ing. Andreas Rimböck, Ltd. Bauingenieur