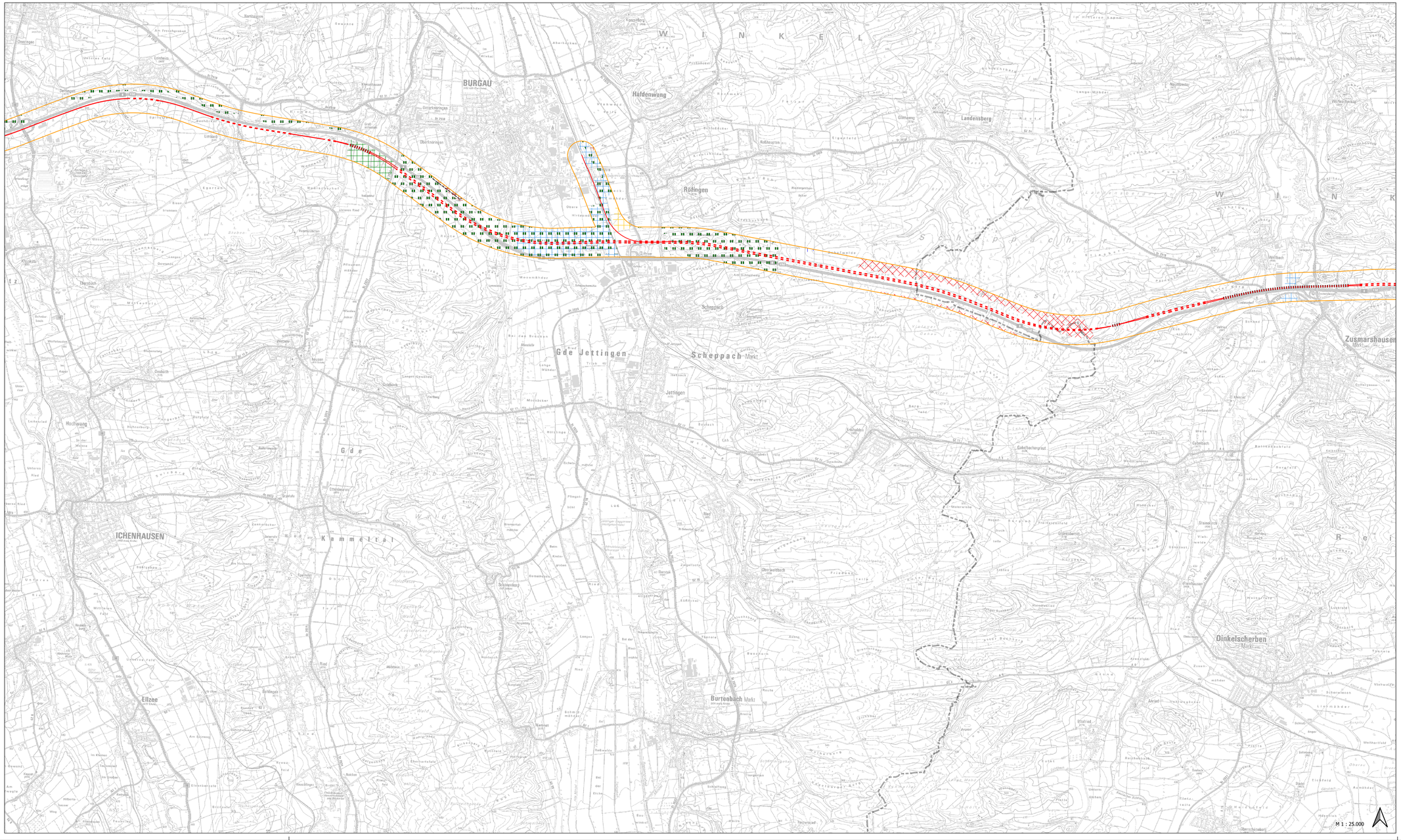



Legende

Untersuchte Trasse

Variante Orange Tunnel Mindeltal

Offene Strecke, Trog

Brückenbauwerk, Kreuzungsbauwerk, Talbrücke

Tunnel

Wirkbereich 500m für mittelbare Einwirkungen

Raumordnerische Festlegung im Wirkbereich

Regionalplan Donau-Iller FE

Vorranggebiete für den Abbau oder die Sicherung von Bodenschätzen

Vorranggebiete für den Hochwasserschutz

Vorranggebiete für die Trinkwasserversorgung

Vorranggebiete für Naturschutz und Landschaftspflege

Vorranggebiete für Gewerbe, Industrie und Dienstleistungen

Regionale Grünzüge

Regionalplan Donau-Iller

Vorranggebiete für die Windenergienutzung

Vorranggebiete für den Abbau oder die Sicherung von Bodenschätzen

Regionale Grünzüge

Nachrichtlich

Grenze der Planungsregionen Augsburg und Donau-Iller

Quellen:
Geobasisdaten: Bayerische Vermessungsverwaltung,
Fachdaten: Bayerisches Landesamt für Umwelt, Regionalplan Augsburg, Regionalplan Donau-Iller

| Index: | Änderungen bzw. Ergänzungen | Name: | Datum: |
|---|---|---|---|

Bauherr:
DB Netz AG
Adam-Riese-Straße 11-13
60327 Frankfurt am Main

Projektleitung:
DB Netz AG
I.NBS-S-U
NBS/ABS Ulm-Augsburg
I.NI-S-U
Bahnhofstrasse 12 1/2
86150 Augsburg

Planung:

Auftragnehmer (AN):
bosch & partner
ARGE
psu

Ort, Datum, Unterschrift

Lageskizze (unmaßstäblich):

Projektnummer DB:
G.016177376

BIM-Datencodierung:

Planschichten:
ULA_Bwich_XI_XXX_ROV_BZ_02_Mitte

Planart:
Konfliktplan

Höhen- und Koordinatensystem:
DB_REF 3 GK4

Einwirkungen (Lastmodell):

BW-Kennziffer:

Barcodenummer:

Entwurfsgeschwindigkeit:

Strecke:
5300K

Streckenabschnitt:

Kilometer:
km 0,000 - 15,000

| | | | |
|---|---|---|---|
| Erstellt | 29.08.2023 | Kirschner | |
| Gepürft | 29.08.2023 | Skubics | |
| Freigegeben | 29.08.2023 | Skubics | |
| | Datum | Name | |

NBS/ABS Ulm-Augsburg
Konfliktplan

Konfliktkarte - Regionalplanerische Festlegungen
Variante Orange Tunnel Mindeltal
Blatt Mitte