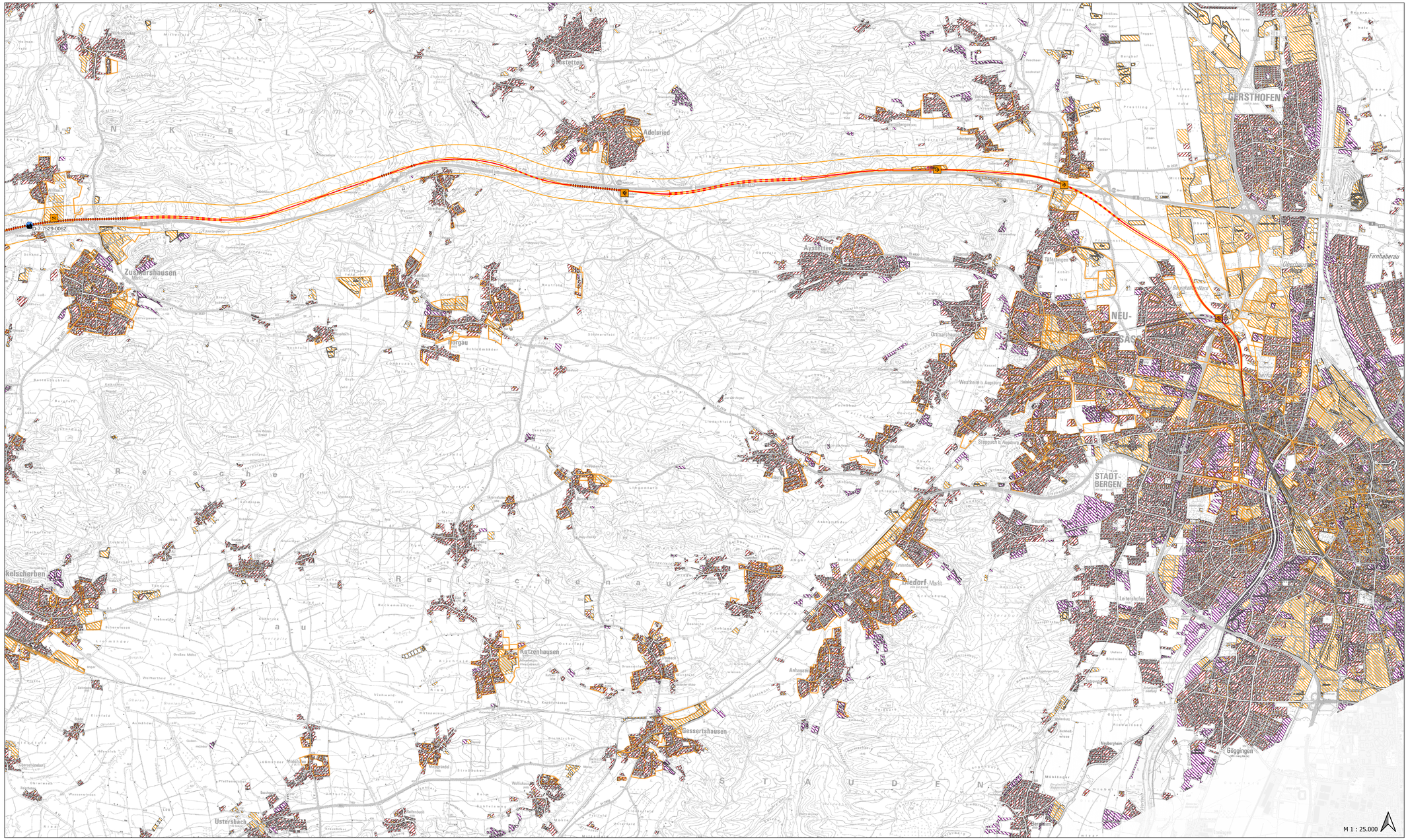



M 1 : 25.000

## Legende

### Untersuchte Trasse

Variante Orange enge Bündelung A8

- Offene Strecke, Trog
- Brückenbauwerk, Kreuzungsbauwerk, Talbrücke
- Tunnel
- Wirkungsbereich für mittelbare und unmittelbare Beeinträchtigungen

### Konflikte Umweltgut Mensch

- Konflikte innerhalb von Siedlungs- bzw. Gewerbegebieten
- Siedlungsbereiche
- Gewerbegebiete
- Anlagen zur sportlichen Nutzung
- Geltungsbereich der Bebauungspläne

### Konflikte Umweltgut Kultur- und Sachgüter

- Windkraftanlage
- Solarpark
- Bodendenkmäler
- Baudenkmäler

Quellen:
Geobasisdaten: Bayerische Vermessungsverwaltung
Fachdaten: Bayerisches Landesamt für Umwelt, Regionalplan Augsburg, Regionalplan Donau-Iller

| Index | Änderungen bzw. Ergänzungen | Name: | Datum: |
|---|---|---|---|
| | | | |

Bauherr: DB NETZE
DB Netz AG
Adam-Riese-Straße 11-13
60327 Frankfurt am Main

Projektleitung: DB NETZE
DB Netz AG
I.NBS-S
NBS/ABS Ulm-Augsburg
I.NV-S-U
Bahnhofstrasse 12 1/2
86150 Augsburg
OH, Datum, Unterschrift

Planung:
OH, Datum, Unterschrift

Auftragnehmer (AN):
bosch & partner
PARTNERIN
psu
OH, Datum, Unterschrift

Lageskizze (unmaßstäblich):

Projektnummer DB: G.016177376
BIM-Datencodierung:
Planschichten: I.IA_Bwch_Xr_XXX_ROV_RKG_03_Augsburg
Planart: Konfliktplan
Höhen- und Koordinatensystem: DB_REF 3 GK4
Einwirkungen (Lastmodell):

Bauwerksnummer:
BW-Kennziffer:
Barcodenummer:
Entwurfsgeschwindigkeit:

Strecke: 5300X
Streckenabschnitt:
Kilometer: km 0,000 - 15,000

| | | | |
|---|---|---|---|
| Erstellt | 19.07.2023 | Kirschner | |
| Geprüft | 19.07.2023 | Skubics | |
| Freigegeben | 19.07.2023 | Skubics | |
| | Datum | Name | |

NBS/ABS Ulm-Augsburg
Konfliktplan

Konfliktkarte - Umweltgut Mensch / Kultur- und Sachgüter
Variante Orange enge Bündelung A8
Blatt Augsburg