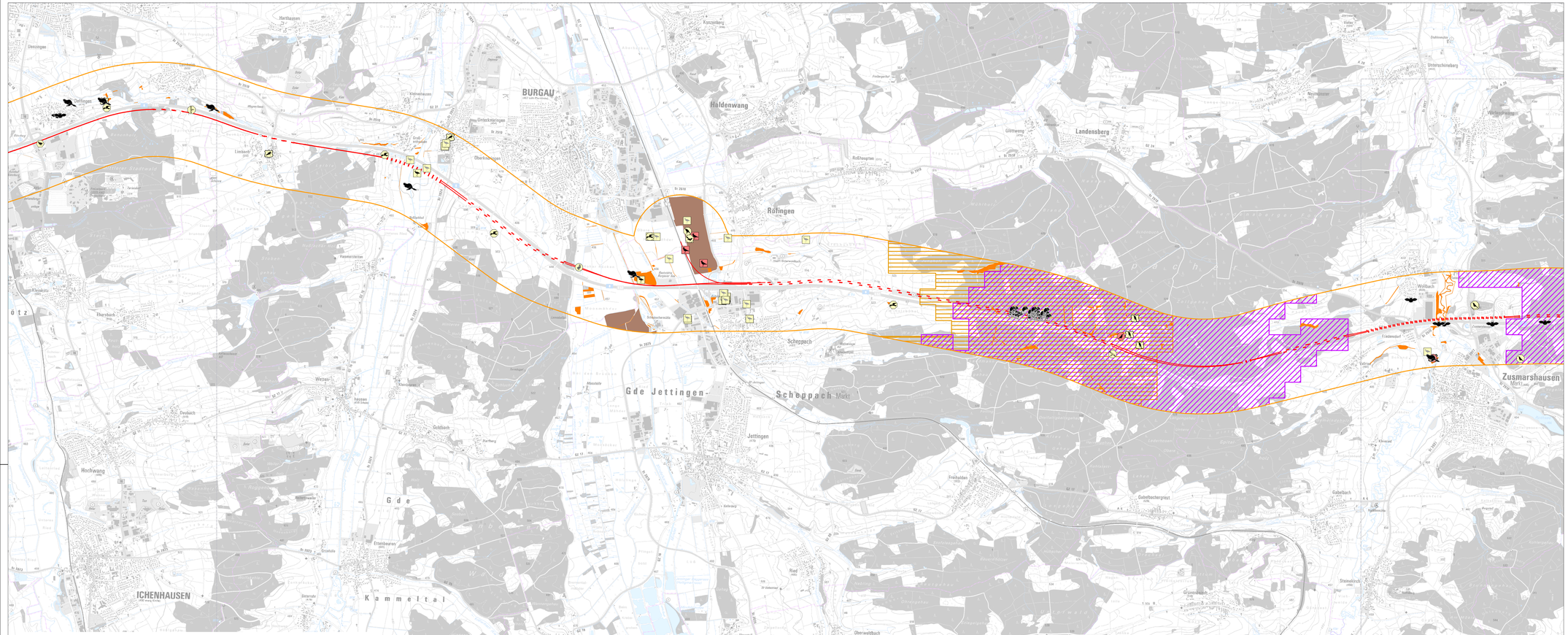

Vögel

Arten der Röhrichte und Seggenrieder

- Feldschwirl
- Teichhuhn
- Drosselrohrsänger
- Teichrohrsänger
- Rohrweihe
- Wasserralle
- Schilfrohrsänger

Arten mit Bindung an Rohböden, Sand, Kies

- Flusssseeschwalbe
- Flussuferläufer
- Flussregenpfeifer

Wiesenbrüter, Ackerlandschaft mit hohem Grünlandanteil

- Bekassine
- Wiesenpieper
- Schwarzstorch
- Braunkehlchen
- Feldlerche
- Silberreiher
- Kiebitz
- Schafstelze (flava), Wiesenschafstelze
- Weißstorch
- Wachtelkönig
- Schwarzkehlchen

Offenlandarten der strukturreichen Kulturlandschaft

- Bluthänfling (Hänfling)
- Goldammer
- Rauchschwalbe
- Rebhuhn
- Haussperling
- Schleiereule
- Dohle
- Mauersegler
- Turmfalke
- Dorngrasmücke
- Mehlschwalbe
- Wachtel
- Feldsperling
- Neuntöter
- Wanderfalke

Tiere, Pflanzen und biologische Vielfalt

Untersuchte Trasse

Variante Orange enge Bündelung A8

- Offene Strecke, Trog
- Brückenbauwerk, Kreuzungsbauwerk, Talbrücke
- Tunnel
- Wirkbereich 1.500 m (beidseits 750 m) für mittelbare Einwirkungen

Schutzgebiete

- Natura 2000-Gebiet (§ 32 BNatSchG)
- Lebensraumtypen nach Anhang I FFH-Richtlinie (innerhalb Natura 2000-Gebiet)
- Maculinea-Habitat/Potenzialflächen
- Naturschutzgebiet (§ 23 BNatSchG)
- Biotop geschützt nach § 30 BNatSchG (Anteil ≥ 50 %)
- Waldbiotop geschützt nach § 30 BNatSchG

Faunistisch wertvolle Funktionsräume

- Feldvogelkulisse (Kiebitz)
- Potenzieller Luchskorridor
- Wiesenbrütergebiete
- Potenzieller Rotwildkorridor

Wertgebende Tierarten

Säugetiere

- Europäischer Biber
- Feldhase
- Fledermäuse
- Haselmaus
- Wildkatze

Vögel*

Arten der Wälder und Feldgehölze

- Baumpieper
- Habicht
- Saatkrähe
- Grauspecht
- Hohltaube
- Schwarzmilan
- Waldlaubsänger
- Klappergrasmücke
- Schwarzspecht
- Weißrückenspecht
- Kolkrabe
- Sperber
- Baumfalke
- Kuckuck
- Waldkauz
- Gelbspötter
- Merlin
- Waldohreule
- Graureiher
- Mäusebussard
- Wespenbussard
- Grünspecht
- Rotmilan

Arten der Wälder mit Schwerpunkt Weichholzauwald

- Beutelmeise
- Kleinspecht
- Schlagschwirl
- Wendehals
- Nachtigall
- Wasseramsel
- Gartenrotschwanz
- Pirol

Arten der Wälder mit Schwerpunkt Hartholzauwald

- Erlenzeisig
- Mittelspecht
- Halsbandschnäpper
- Trauerschnäpper

Arten mit Gewässerbindung (Wasservögel)

- Eisvogel
- Höckerschwan
- Rostgans
- Graugans
- Kolbenente
- Schnatterente
- Haubentaucher
- Krickente
- Waldwasserläufer

* hellrot hinterlegte Arten haben einen hohen Gefährdungsstatus (Rote Liste D und /oder BY 1 oder 2) oder sind über die FFH-RL besonders geschützt

Quellen:
Geobasisdaten: Bayerische Vermessungsverwaltung,
Fachdaten: Bayerisches Landesamt für Umwelt, Bayerische Staatsforsten

Index	Änderungen bzw. Ergänzungen	Name:	Datum:

Bauherr: DB NETZE
DB Netz AG
Adam-Riese-Straße 11-13
60327 Frankfurt am Main

Projektleitung: DB NETZE
DB Netz AG
Technik
NBS/ABS Ulm-Augsburg
I.NI-S-U
Bahnhofstrasse 12 1/2
86150 Augsburg
Drt, Datum, Unterschrift

Planung:
Drt, Datum, Unterschrift

Aufragnehmer (AN):
bosch & partner
FESTA FRANKFURT
psu
Drt, Datum, Unterschrift

Lageskizze (unmaßstäblich):

Projektnummer DB: G.016177378
BIM-Datencodierung:
Planzeichen: ULA_Bosch_O3_XXX_ROV_TPB_Mitte
Planart: Lageplan
Höhen- und Koordinatensystem: DB REF 3 GK4
Einwirkungen (Lastmodell):

Bauwerksnummer: | BW-Kennziffer: | Barcodenummer: | Entwurfsgeschwindigkeit:

Strecke: | Streckenabschnitt: | Kilometer:

	Erstellt	30.06.2023	Glahsl
	Geprüft	30.06.2023	Fugiel
	Freigegeben	30.06.2023	Fugiel
		Datum	Name

M 1:25.000

NBS/ABS Ulm - Augsburg
Lageplan

Variante Orange enge Bündelung A8
Tiere, Pflanzen und biologische Vielfalt - Blatt Mitte